

МОСКВА



ДВОРЫ, МОНАСТЫРИ И ЦЕРКВИ



А. Б.

Библиотека "Руниверс"



МОСКВА.

ВИДЫ НЕКОТОРЫХЪ ГОРОДСКИХЪ МѢСТНОСТЕЙ, ХРАМОВЪ, ПРИМѢЧАТЕЛЬНЫХЪ
ЗДАНИЙ И ДРУГИХЪ СООРУЖЕНІЙ.



ПРИЛОЖЕНІЕ 1^Е.



1888.



МОСКВА.

ВИДЫ НѢКОТОРЫХЪ ГОРОДСКИХЪ МѢСТНОСТЕЙ.

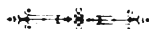

1.—Видъ Китая-города (части его, прилегающей въ проѣзду мимо Воспитательнаго дома) изъ Замоскворѣчья (съ набережной Москвы рѣки).—2—4.—3 вида Китая-города съ восточной стороны (сняты съ колокольни ц. Спаса на Глпнищахъ).—5.—Видъ Варварки отъ Рыбнаго пер. къ Кремлю.—6.—Видъ Ильинки отъ Юшкова и Черкасскаго пер. къ Биржѣ.—7.—Тоже отъ Биржи къ Кремлю.—8.—Видъ Никольской ул. отъ Богоявленскаго пер. къ Кремлю.—9.—Тоже отъ Богоявленскаго пер. къ Владимірскимъ воротамъ.—10.—Видъ сѣверо-западной части Кремля съ Троицкаго моста.—11.—Видъ Воздвиженки отъ Моховой къ Арбатскимъ воротамъ.—12.—Видъ Тверской ул. отъ Тверскихъ воротъ (площади у Страстнаго монастыря) къ Садовой ул.—13.—Видъ Тверской-ямской ул. отъ Садовой ул. къ Триумфальнымъ воротамъ.—14.—Видъ изъ-за Москвы-рѣки отъ Новоустьинскаго моста на Таганскую возвышенность и далѣе внизъ по рѣкѣ.—15.—Видъ Кожевниковъ отъ Новоспаскаго монастыря.—16.—Тоже отъ Крутицкихъ казармъ.—17.—Видъ съ Высокояузскаго моста внизъ по рѣкѣ.—18.—Тоже въ сѣверную сторону по Садовой.—19.—Тоже вверхъ по рѣкѣ.—20.—Видъ Спасо-Андроникова монастыря и прилегающей къ нему мѣстности съ Полуярославской ул.—21.—Видъ Садовой ул. отъ Красныхъ воротъ къ Сухаревой башнѣ.—22.—Видъ Каланчевской ул. отъ Красныхъ воротъ къ станціи Николаевской желѣзной дороги.—23.—Видъ Преображенскаго съ Сокольничьяго поля отъ проѣзда на Матросскій мостъ.—24.—Видъ Преображенскаго кладбища черезъ Хапиловскій прудъ.—25 и 26.—2 вида отъ Преображенскаго кладбища черезъ Хапиловскій прудъ.—27.—Видъ берега Москвы рѣки, снятой изъ Дорогомилова ниже Бородинскаго моста.—28—30.—3 такіе же вида, сняты выше Бородинскаго моста.



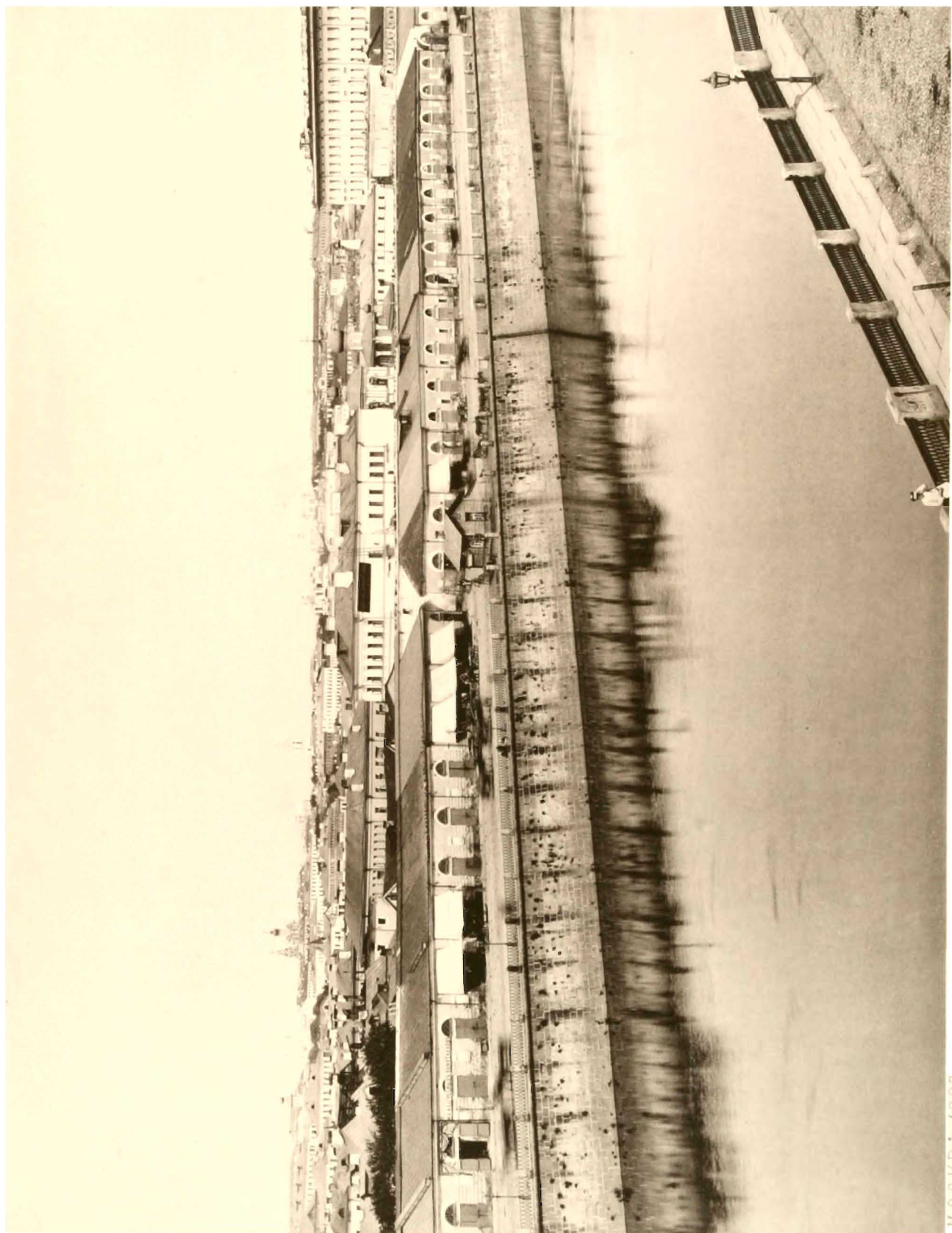

МОСКВА. 1887

ВИДЪ КИТАЯ-ГОРОДА.

ИЗЪ ЗАМОРСКОРЪЧЕНЪ

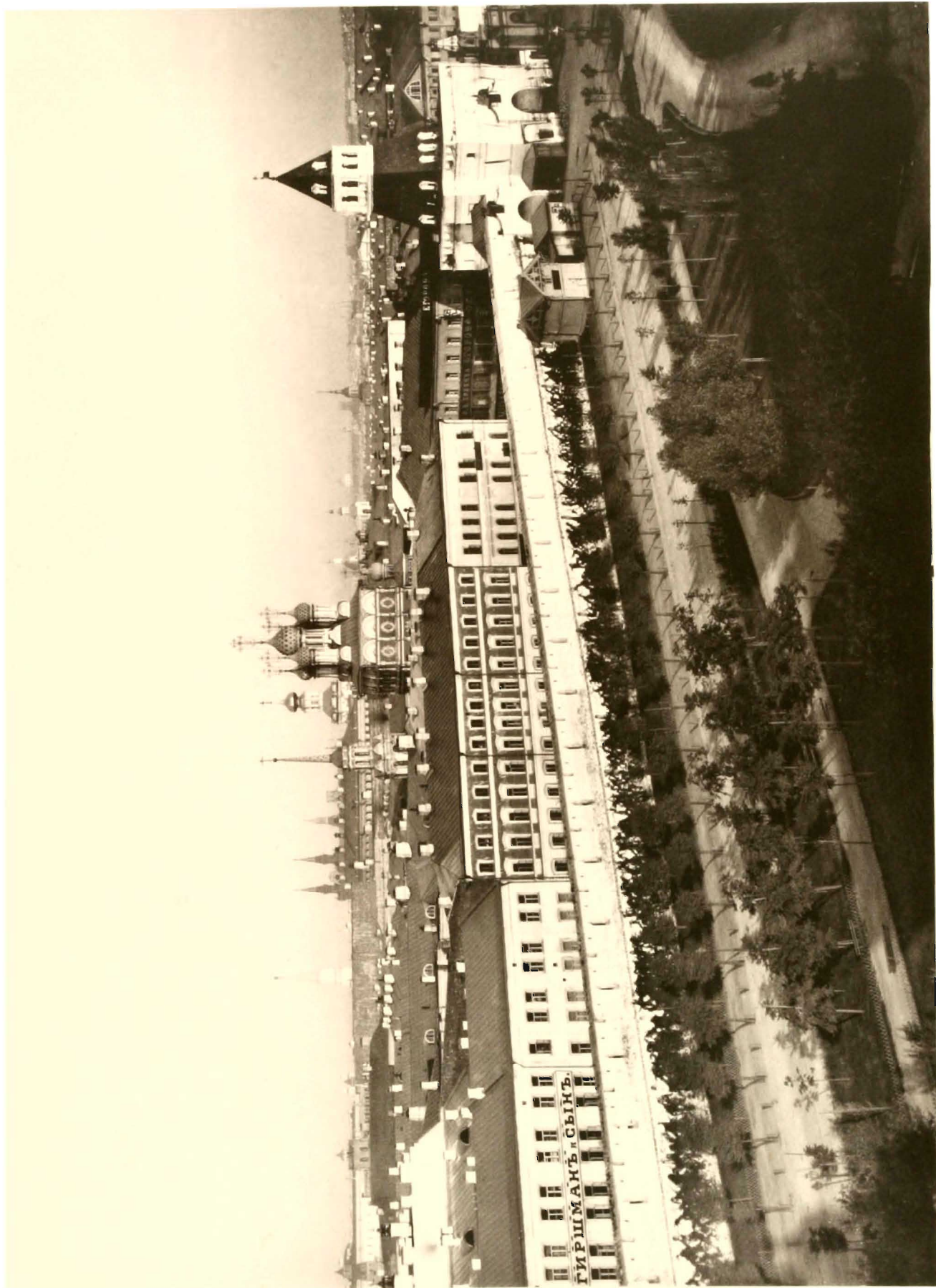

МОСКВА. 1887

И В И Д Ъ К И Т А Я - Г О Р О Д А .

(СЪ ВОСТОЧНОЙ СТОРОНЫ)



МОСКВА 1887

ВЪИДЪ КИТАЯ-ГОРОДА.

СЪВОСТОЧНОЙ СТОРОНЫ



МОСКВА. 1887

ЗВІДЬ КИТАЯ-ГОРОДА.

(СЪ ВОСТОЧНОЙ СТОРОНЫ)



МОСКВА 1886

ВИДЪ ВАРВАРКИ.

ГОТЕ-ПРИКАТО ПЕРЪ КЪ ЕРЕМЪИЧУ

14



МОСКВА 1887

ВИДЪ ИЛЬИНКИ.

Ю. П. ВОШЕВА ПРЕССЕ ВИРОСЪ



МОСКВА 1887

ВИДЪ ИЛЪИ НК И

(СОТЪ ЕИРЖИ КЪ НЕМЛЮ)



МОСКВА 1886

ВИДЪ НИКОЛЬСКОЙ

ГОТЬ БОГОВЛЕНСКИ ПЕРЪ КРЕМЛЮ



МОСКВА 1886

ВИДЪ НИКОЛЬСКОЙ.

(ГОТЬ БОГОВЪЛЕНСК ПЕРЪ И ВАДИМЪ БОГОСЛАВЪ)



МОСКВА 1884

ВИДЪ СЪВЕРОЗАПАДНОЙ ЧАСТИ КРЕМЛЯ
СЪ ТРСИЦКАГОС МОСТА.



МОСКВА. 1887.

ВИДЪ ВОЗДВИЖЕНКИ.

[СТЪ МОХОВОИ]

Ул. Воздвиженка, 1887.

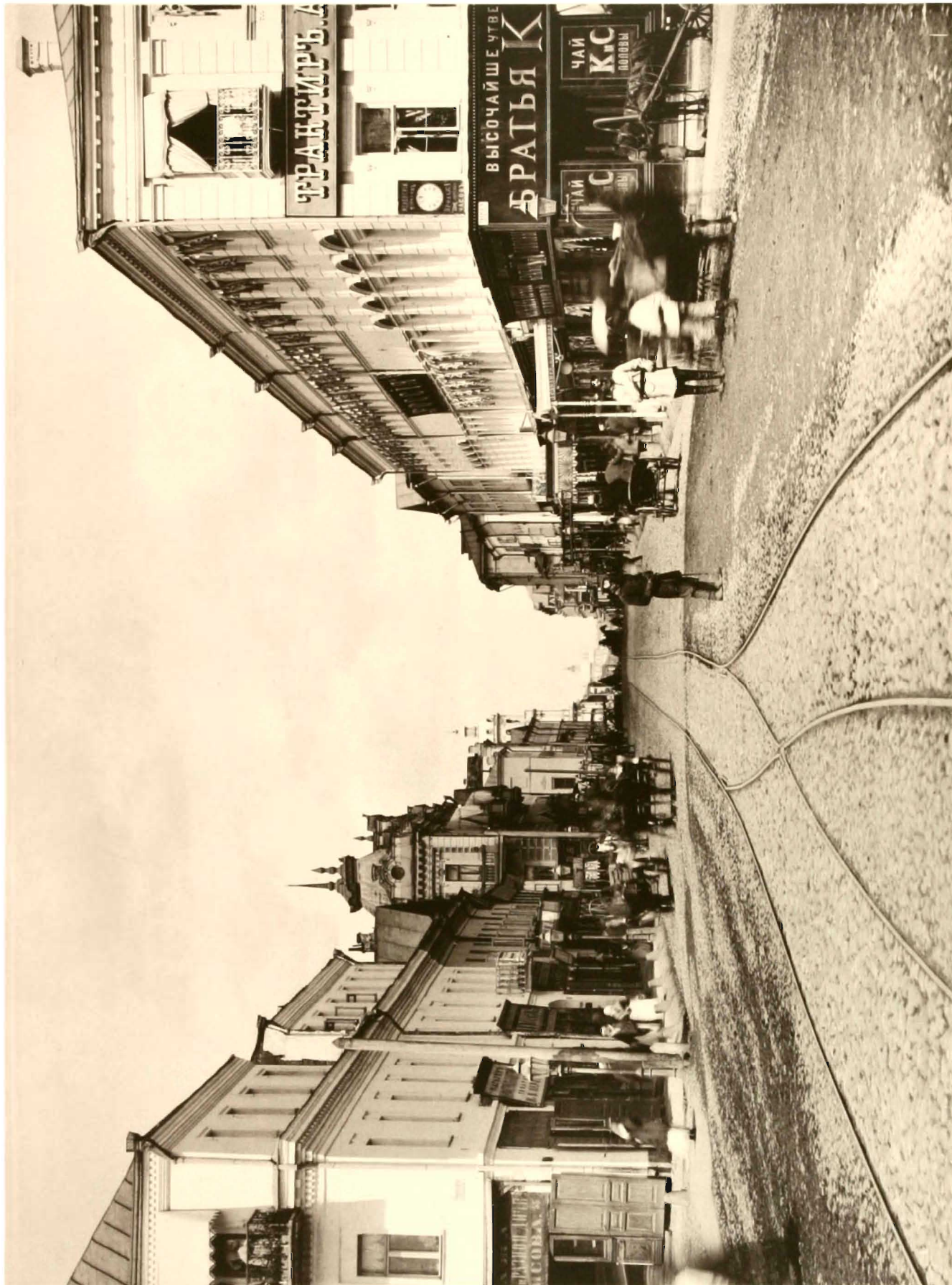

МОСКВА 1887

ВИДЪ ТВЕРСКОЙ

ГОТЪ ТВЕРСКИХЪ БУДУЩЕ КЪ ЗАДЕРЖИ



МОСКВА. 1887.

ВИДЪ ТВЕРСКОЙ-ЯМСКОЙ.

ОТЪ АЛЕКСЕЯ



МОСКВА. 1887

ВИДЪ ИЗЪ—ЗА МОСКВЫ РЪКИ

(ОТЪ НОВАГО УСТИНСКАГО МОСТА)



МОСКВА 1887

ВИДЪ КОЖЕВНИКОВЪ

ОТЪ НОВО-СПАССКАГО МОНАСТЫЯ



МОСКВА 1886

ВИДЪ КОЖЕВНИКОВЪ

ОТЪ КРУТИЦКИХЪ КАЗАРМЪ

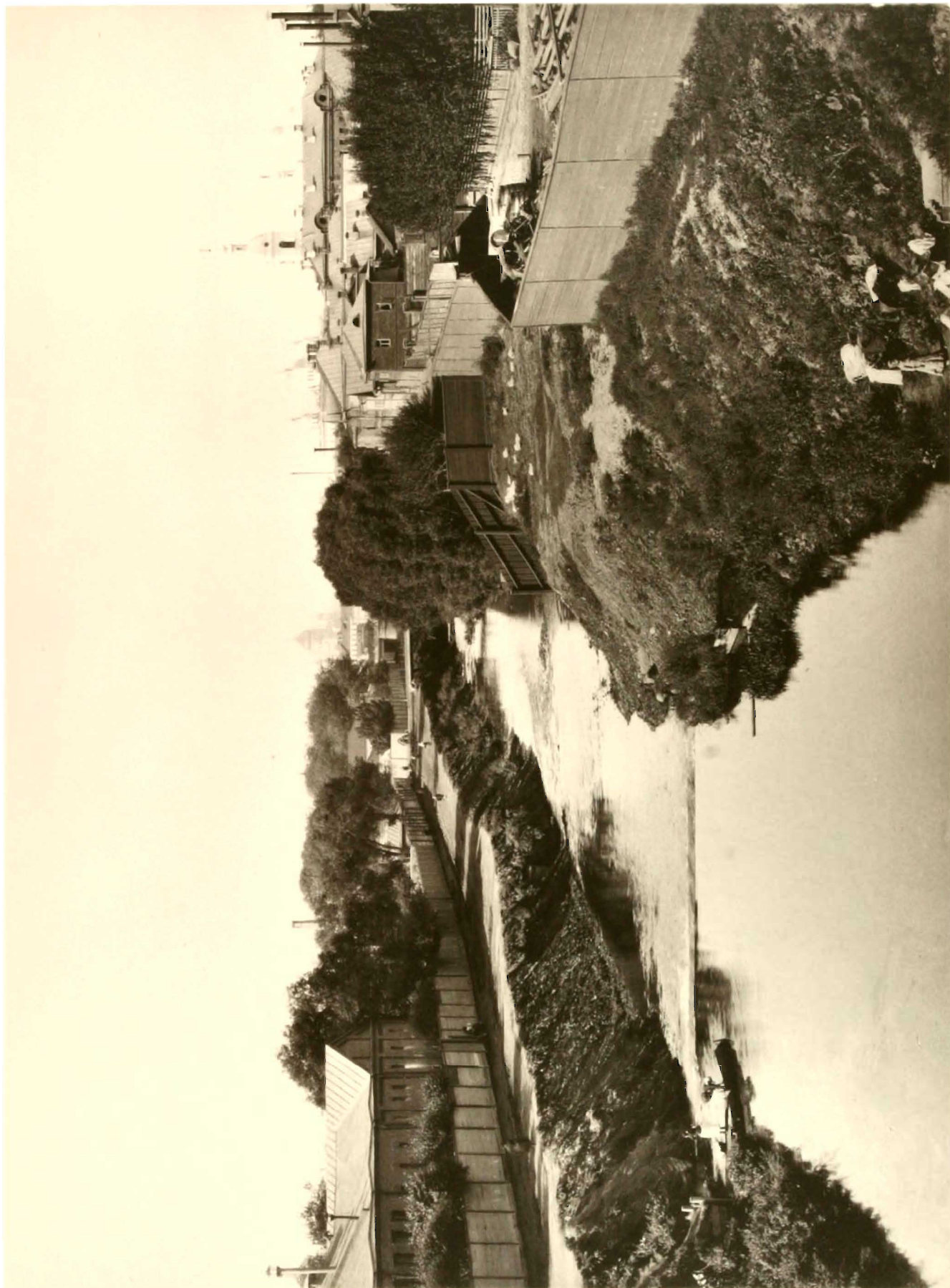

МОСКВА. 1887

ВИДЪ СЪ ВЫСОКОЯЗСКАГО МОСТА

ВНИЗЪ ПО РЪКВЪ

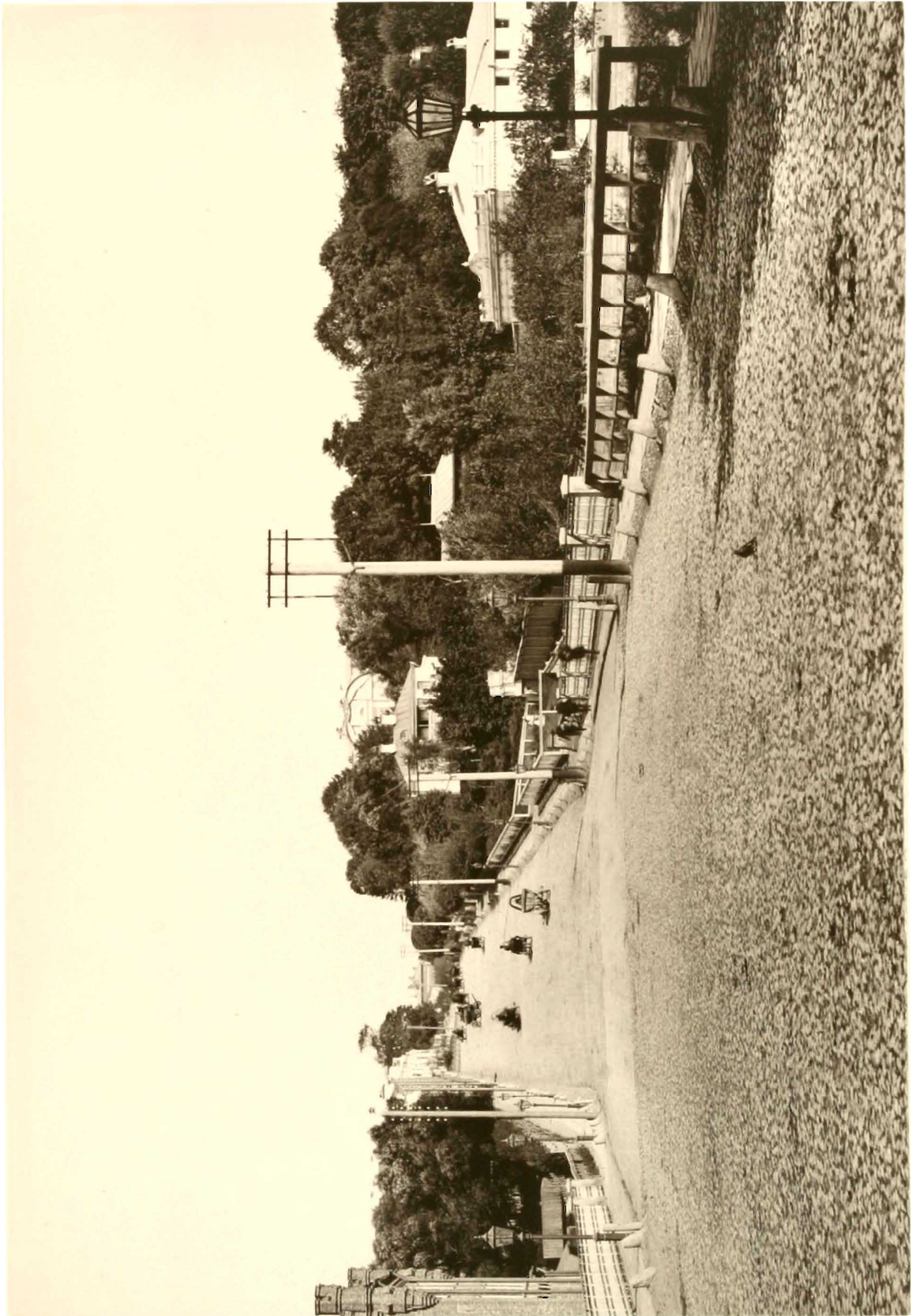

МОСКВА. 1887

ВИДЪ СЪ ВЪСОКОЯУЗСКАГО МОСТА
НА СЪВЕРЬ

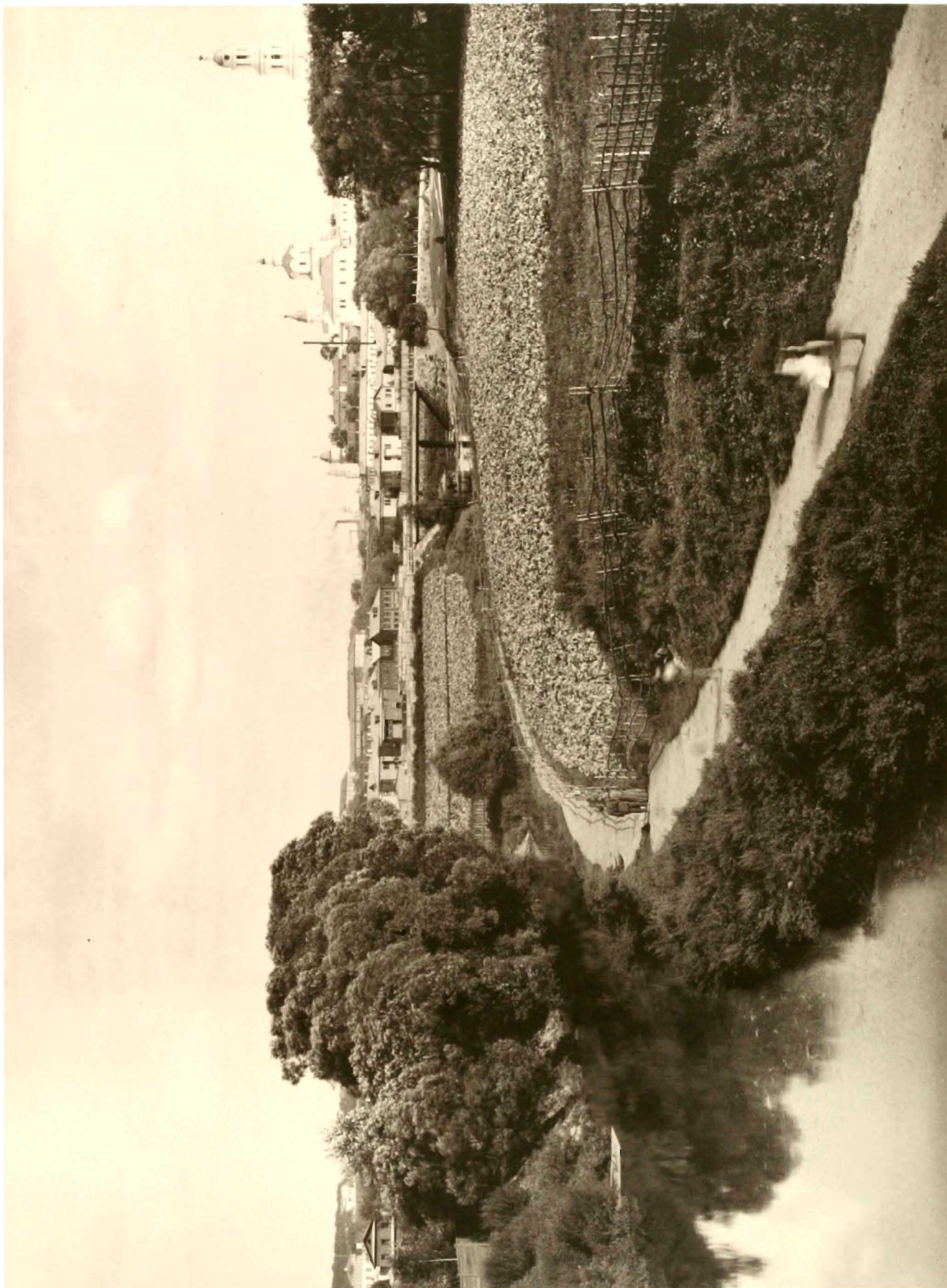

МОСКВА 1887

ВНДЪ СЪ ВЪСОКЪЯЗСКАГО МОСТА

ВЪ СЪРХЪ ПО РЪБЪКЪ

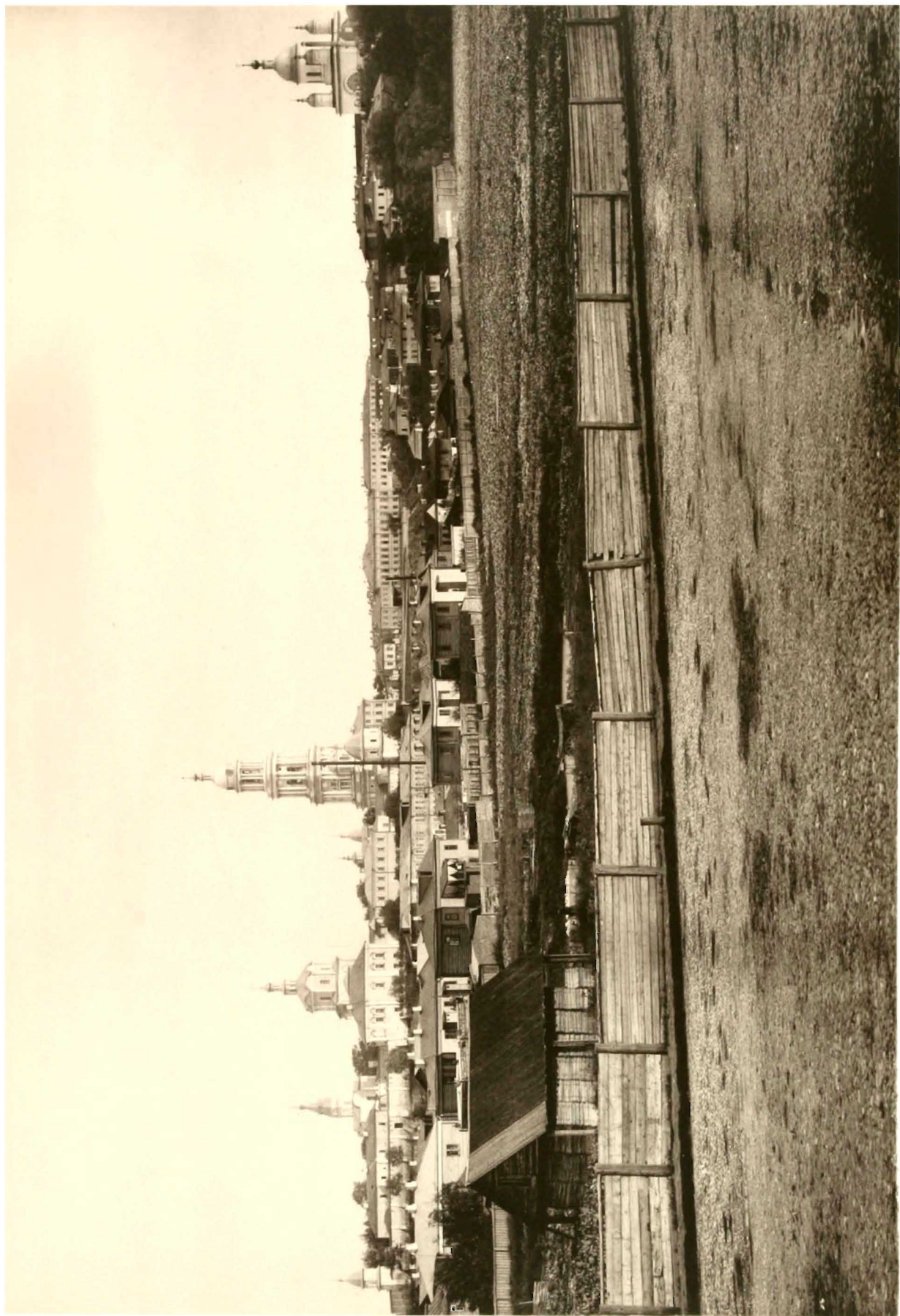

МОСКВА. 1887

ВИДЪ СПАСО—АНДРОНИКОВА МОНАСТЫРЯ.

(СЪ ПОЛУРОСЛАВСКОЙ УЛ.)

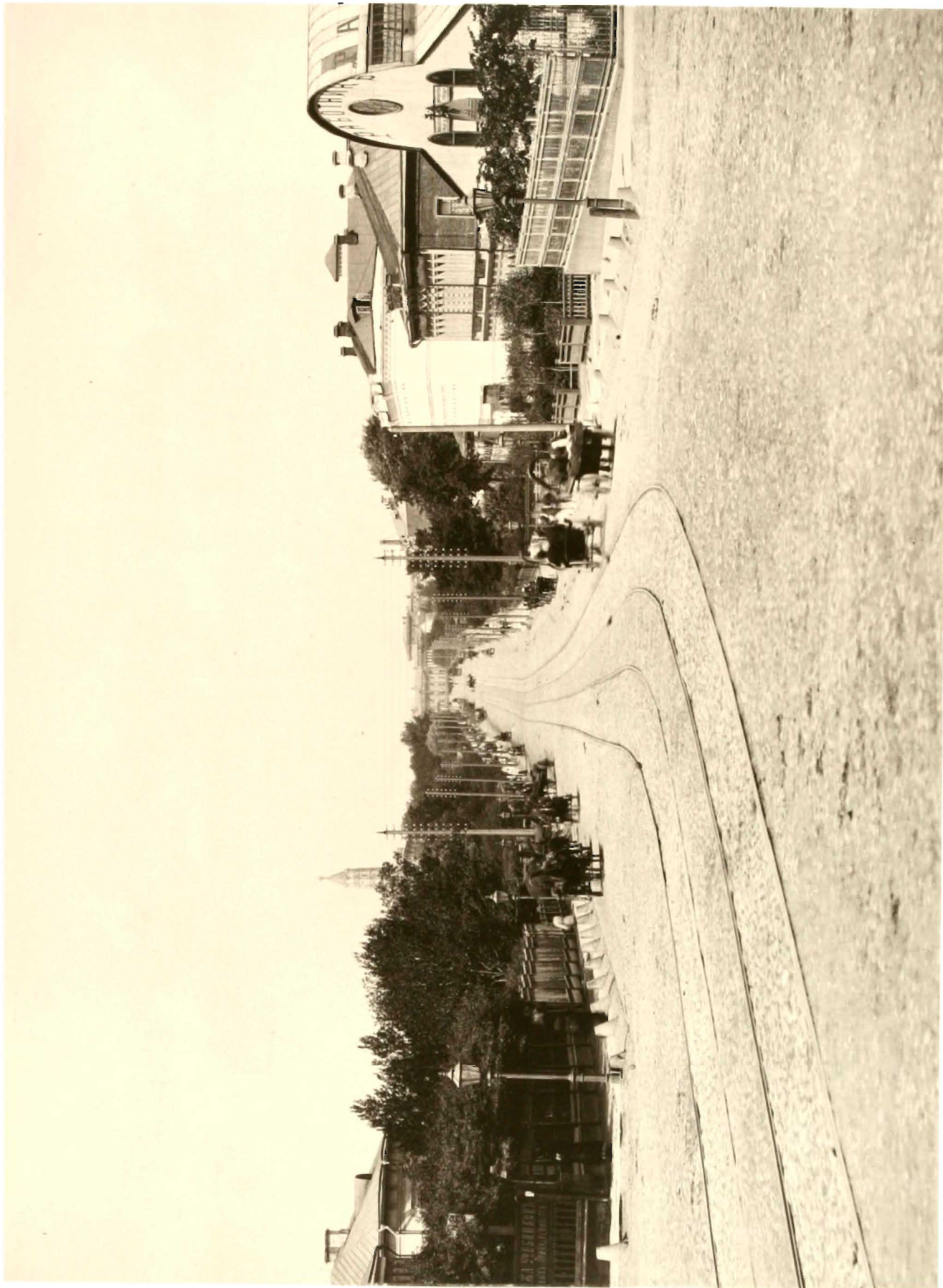

МОСКВА. 1887

ВИДЪ САДОВОЙ.

ГОТЬ КРАСНЫХЪ ВОРОТЬ



Улица 1921

ВИДЪ КАЛАНЧЕВСКОЙ УЛ.

ГОТЬ КРАСНЫХЪ ВОРОТЪ

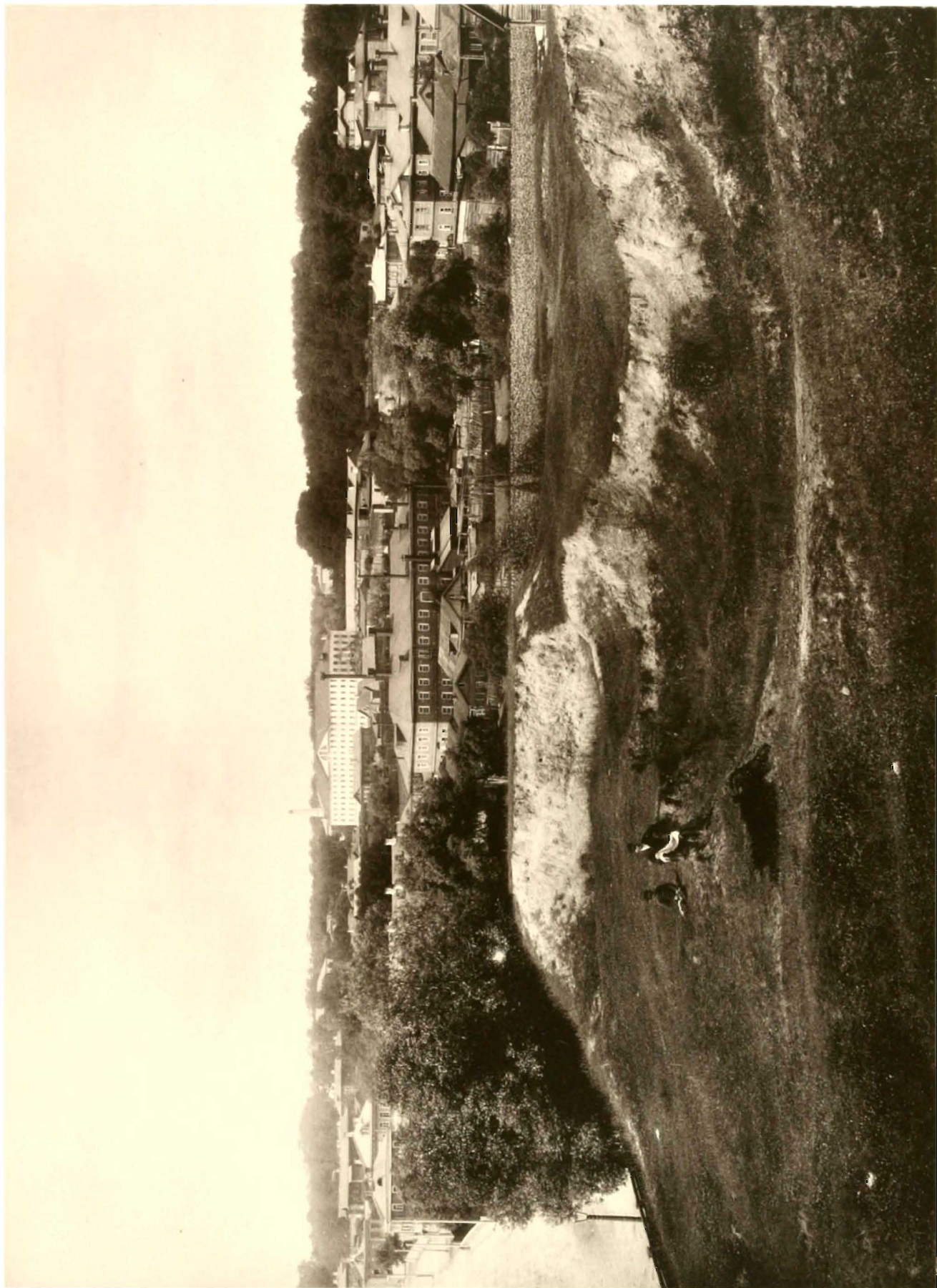

МОСКВА 1886

ВИДЪ НА ПРЕОБРАЖЕНСКОЕ

СЪ СОКОЛЬНИЧЬЕГО ПОЛЯ



МОСКВА 1886

ВИДЪ ПРЕОБРАЖЕНСКАГО КЛАДБИША

ЧЕРЕЗЪ КАТИЛОРСКІИ ПРЯДУ

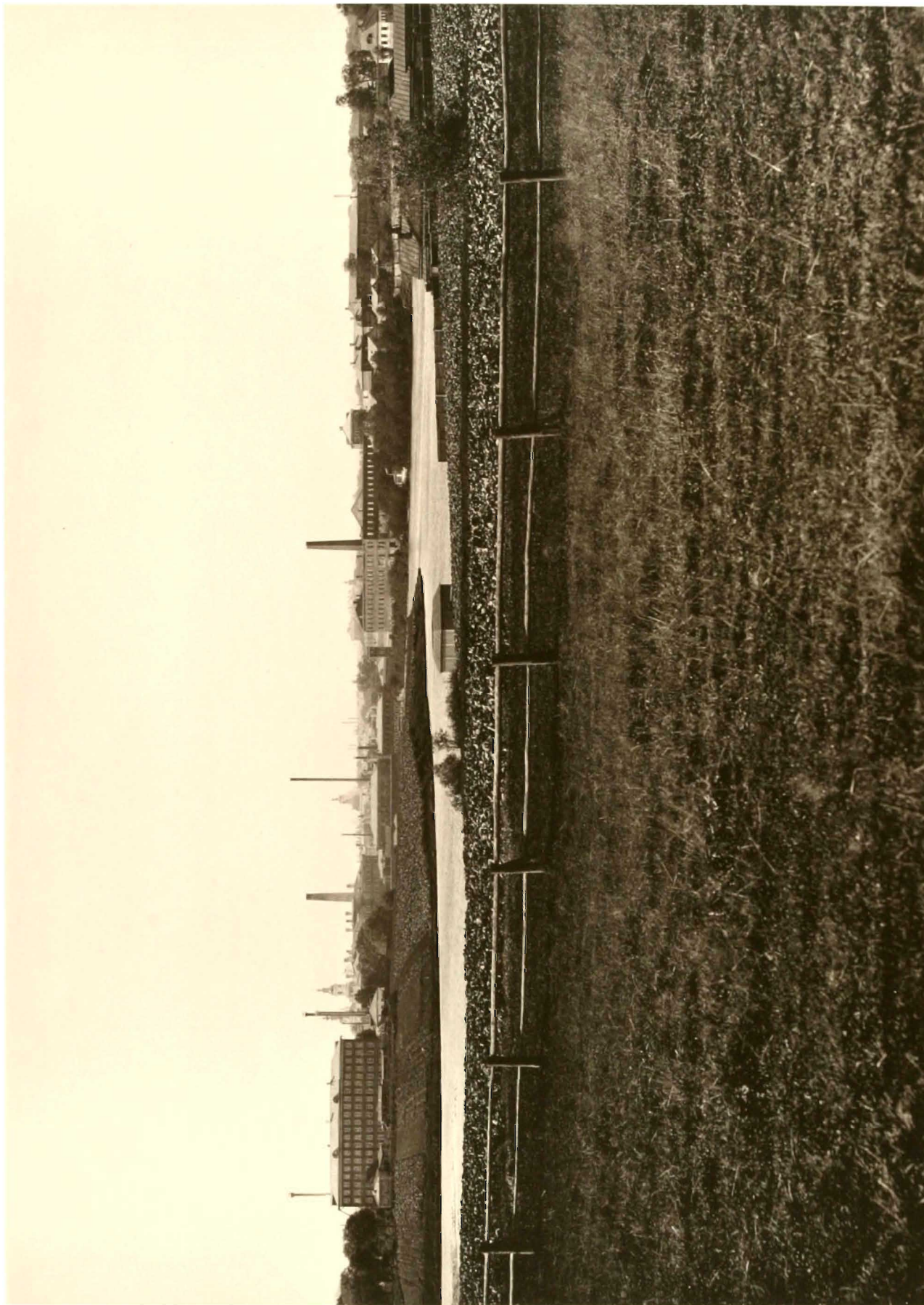

МОСКВА 1887

ВИДЪ ЧРЕЗЪ ХАПИЛОВСКИ ПРУДЪ

ОТЪ ПРЕБРАЖЕНСКАГО КЛАДБИЩА

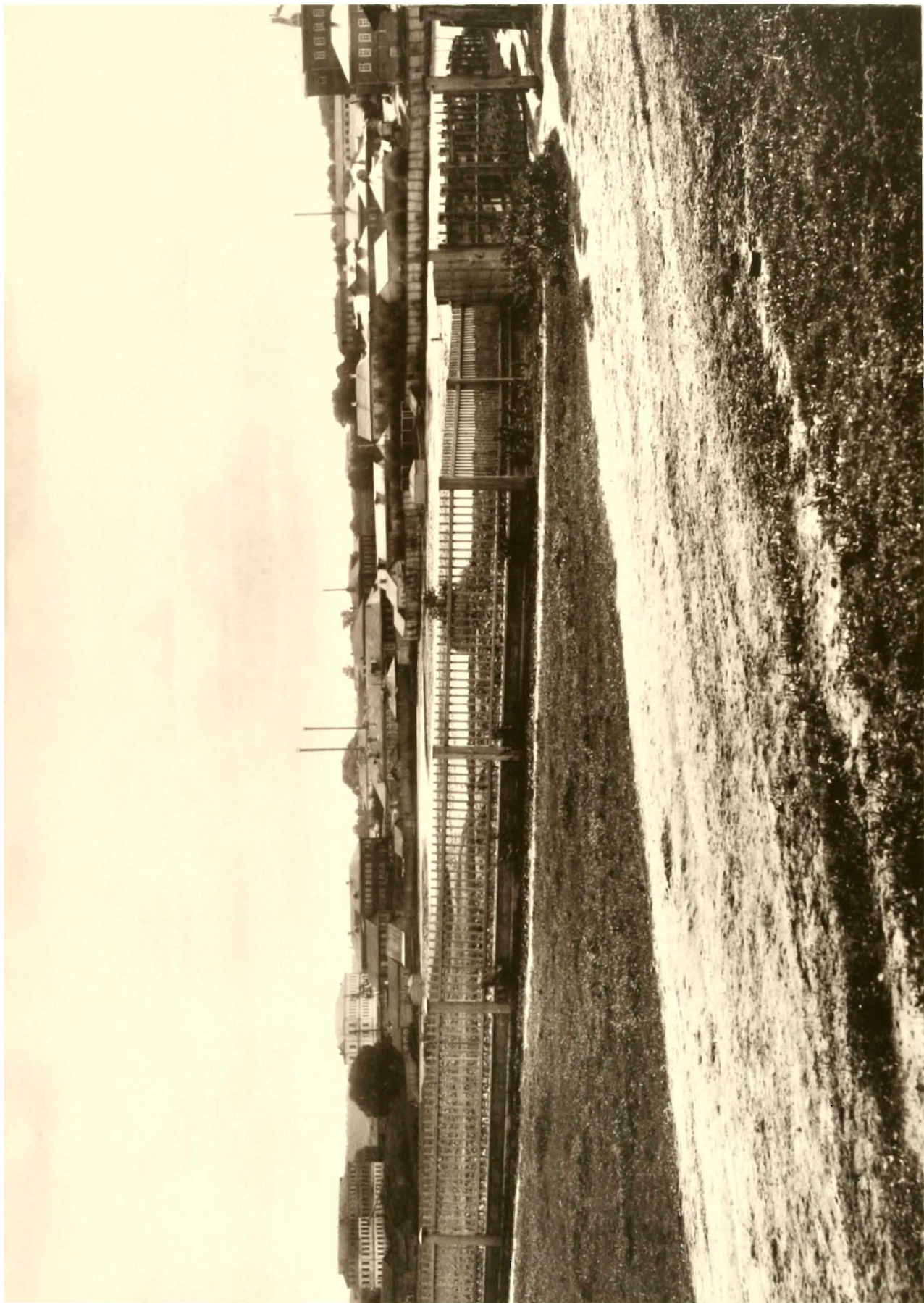

МОСКВА 1886

2-й ВИДЪ ОТЪ ПРЕОБРАЖЕНСКАГО КЛАДБИША

ЧРЕЗЪ ХАТИЛОВСКІЯ ПРУДЪ



МОСКВА, 1887

ВИДЪ ИЗЪ ДОРОГОМИЛОВА

(НИЖЕ БОРОДИНСКИЯТЪ МОСТА)

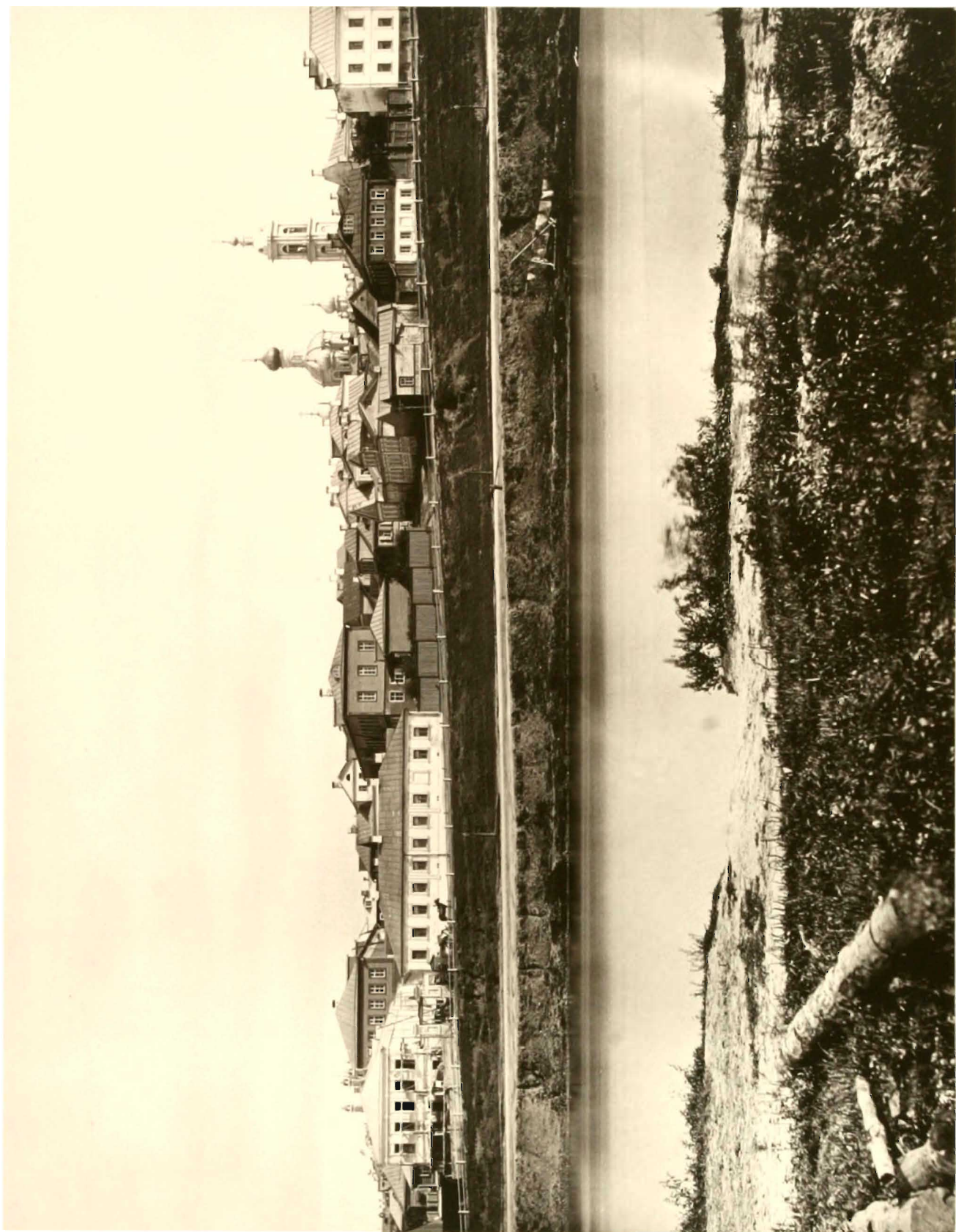

МОСКВА. 1884

1^я ВИДЪ ИЗЪ ДОРОГОМИЛОВА.

(ВЫШЕ БОРОДИНСКАГО МОСТА)

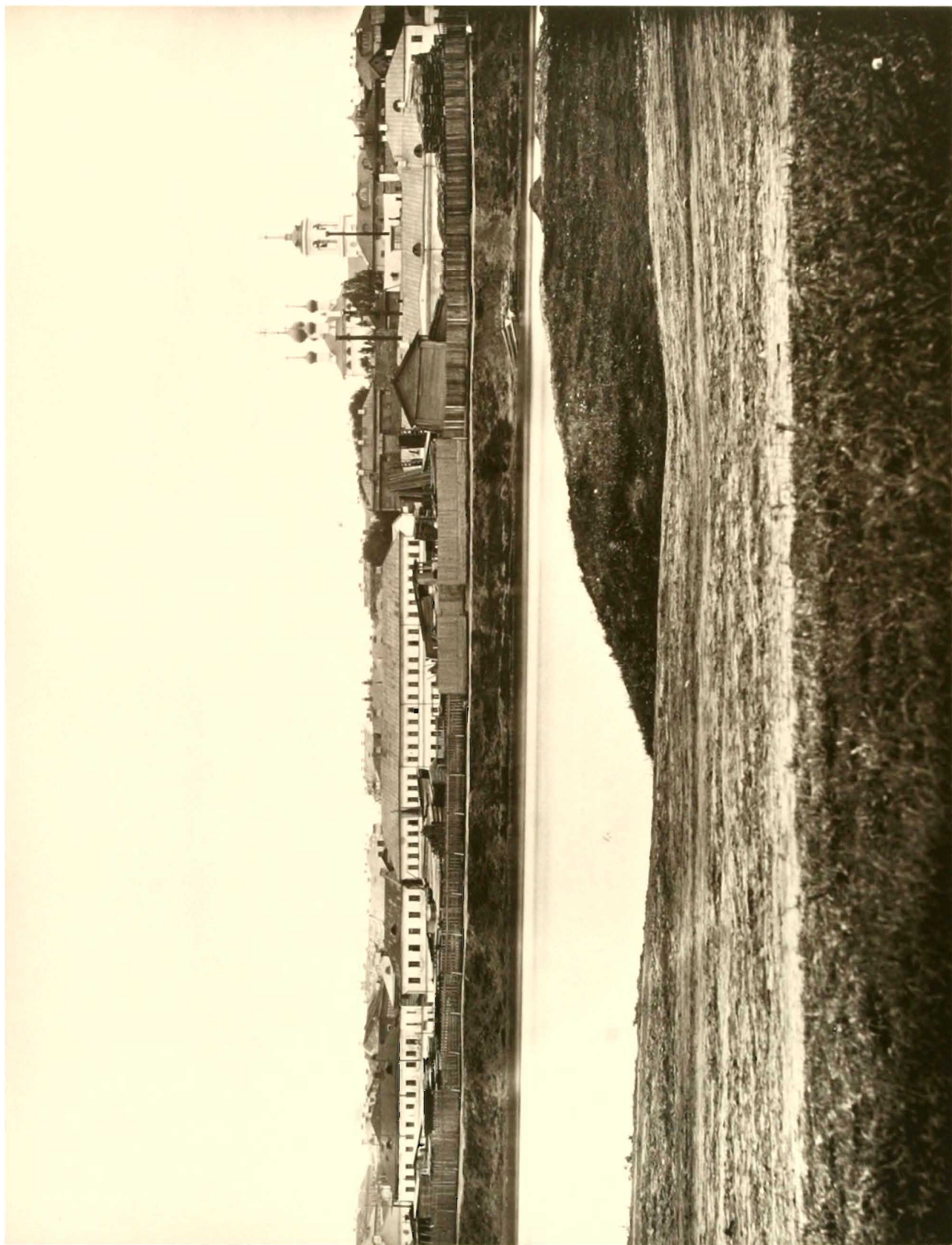

МОСКВА 1884

ВЪЗГЛЯДЪ ИЗЪ ДОРОГОМИЛОВА.

(ВЪШЕ БОРОДИНСКАГО МОСТА)

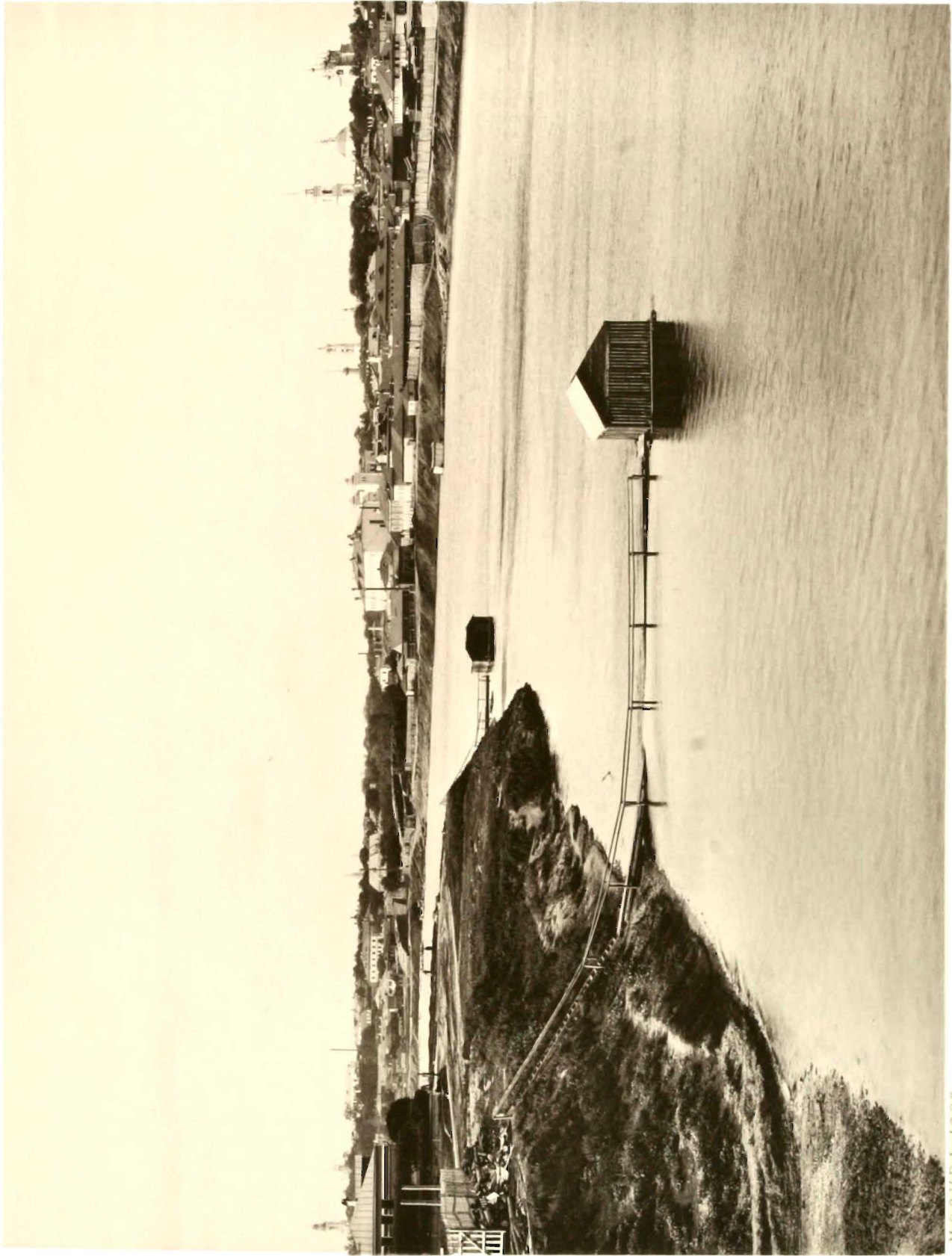

МОСКВА 1887

ЗНАВИДЪ ИЗЪ ДУРОГОМИЛОВА

(ВЪШЕ БОРОДИНСКАГО МОСТА)



МОСКВА.

ВИДЫ НЕКОТОРЫХЪ ГОРОДСКИХЪ МѢСТНОСТЕЙ, ХРАМОВЪ, ПРИМѢЧАТЕЛЬНЫХЪ
ЗДАНИЙ И ДРУГИХЪ СООРУЖЕНІЙ.



П Р И Л О Ж Е Н І Е 2-Е.



1891.



МОСКВА.

ВИДЫ НѢКОТОРЫХЪ ГОРОДСКИХЪ МѢСТНОСТЕЙ.



1.—Празднованіе 900-лѣтія крещенія Руси въ 1888 г.—2.—Временные ряды на Красной площади.—3.—Зданіе присутственныхъ мѣстъ на Воскресенской площади.—4.—Охотный рядъ.—5.—Шлевненскій памятникъ (за Ильинскими воротами).—6.—Видъ мѣстности, прилегающей къ церкви Успенія Пресв. Богородицы на Покровѣ.—7.—Видъ Большой Лубянки со стороны Китая-города.—8.—Видъ улицы Софійки (сверху).—9.—Видъ улицы «Кузнецкій мостъ» внизъ отъ Рождественки.—10.—Видъ улицы «Кузнецкій мостъ» снизу.—11.—Видъ Тверской улицы (выше дома генераль-губернатора).—12.—Видъ Тверскаго бульвара (съ колокольни Страстнаго монастыря).—13.—Видъ Петровскаго бульвара (оттуда же).—14.—Чистый прудъ (отъ Покровки).—15.—Мазуринскій домъ призрѣнія бѣдныхъ у Устинскаго моста.—16.—Видъ Арбата отъ церкви Жив. Троицы.—17.—Видъ Бородинскаго моста съ лѣвой стороны Москвы рѣки.—18.—Видъ Трехъ-горъ съ лѣваго берега Москвы рѣки (выше Бородинскаго моста).—19.—Видъ лѣваго берега Москвы рѣки ниже Бородинскаго моста.—20.—Видъ Садовой улицы (отъ Старыхъ Триумфальныхъ воротъ).—21.—Видъ мѣстности близъ церкви Василія Кесарійскаго въ Тверской-ямской.—22.—Видъ мѣстности близъ церкви Спаса Преображенія въ Спасской.—23.—Станція Московско-Рязанской желѣзной дороги.—24.—Видъ Новой Басманной (отъ Разгуляя).—25.—Больница бр. Бахрушинныхъ на Сокольничьемъ полѣ.—26.—Видъ Лефортовскаго дворца и Императорскаго Техническаго училища (съ каланчи Лефортовскаго частнаго дома).—27.—Видъ военнаго госпиталя (оттуда же).—28.—Видъ мѣстности у Красныхъ казармъ.—29.—Видъ желѣзнодорожнаго моста черезъ Язу у Андроньева монастыря.—30.—Видъ Большой Алексѣевской улицы отъ Таганки.—31.—Александровская больница Московскаго купеческаго общества на Щинкѣ.—32.—Видъ мѣстности близъ церкви Жив. Троицы на Шаболовѣ.

ВИДЫ ПРИГОРОДНЫХЪ МѢСТНОСТЕЙ.

33.—Церковь въ Соболяникахъ.—34.—Село Измайлово.—35.—Село Черкизово.—36.—Домъ Московскаго митрополита въ селѣ Черкизовѣ.—37.—Церковь въ селѣ Алексѣевскомъ.—38.—Церковь въ селѣ Леоповѣ (близъ Ярославскаго шоссе).—39.—Церковь въ селѣ Свибловѣ.—40.—Церковь въ селѣ Остакинѣ.—41.—Церковь въ селѣ Бутыркахъ.—42.—Церковь въ Петровскомъ-Разумовскомъ.—43.—Церковь въ селѣ Филяхъ.





МОСКВА, 1888

ПРАЗДНОВАНИЕ 900-ЛЕТІЯ КРЕЩЕНІЯ РУСИ 15 ІЮЛЯ 1888 ГОДА

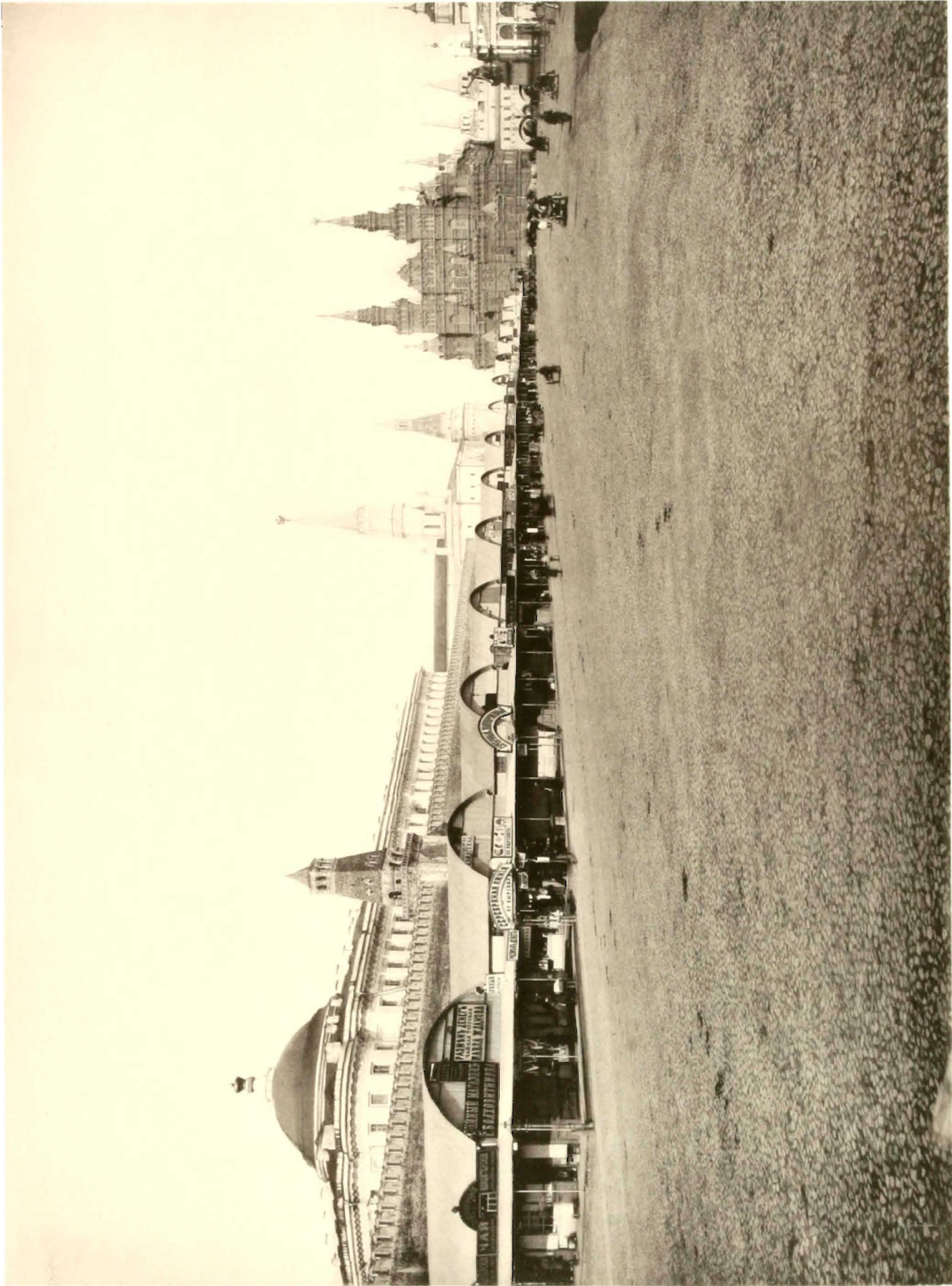

МОСКВА. 1888

ВРЕМЕННЫЕ РЯДЫ НА КРАСНОЙ ПЛОЩАДИ

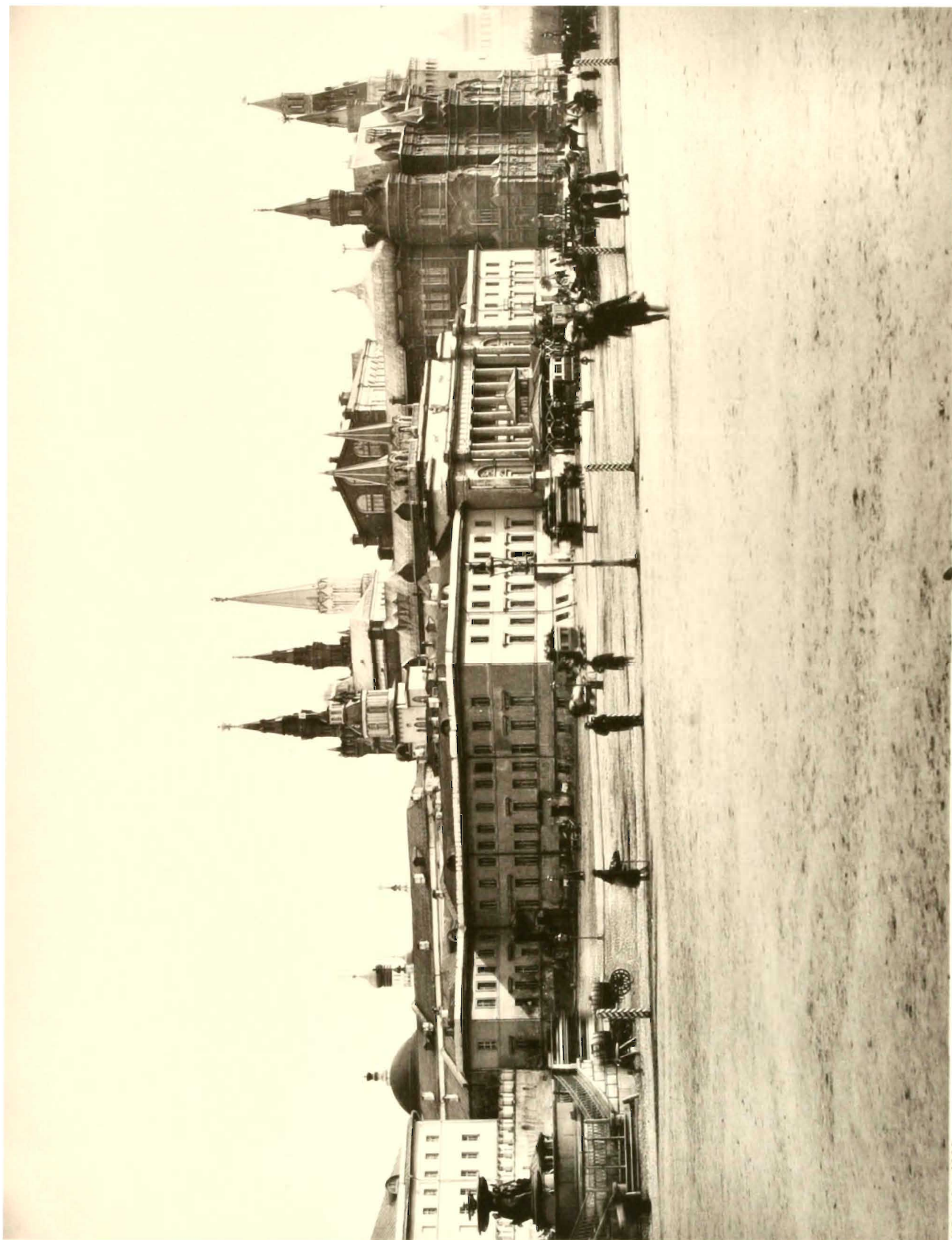

МОСКВА. 1888

ЗДАНИЕ ПРИСУТСТВЕННЫХЪ МЪСТЬ НА ВОСКРЕСЕНСКОЙ ПЛОЩАДИ

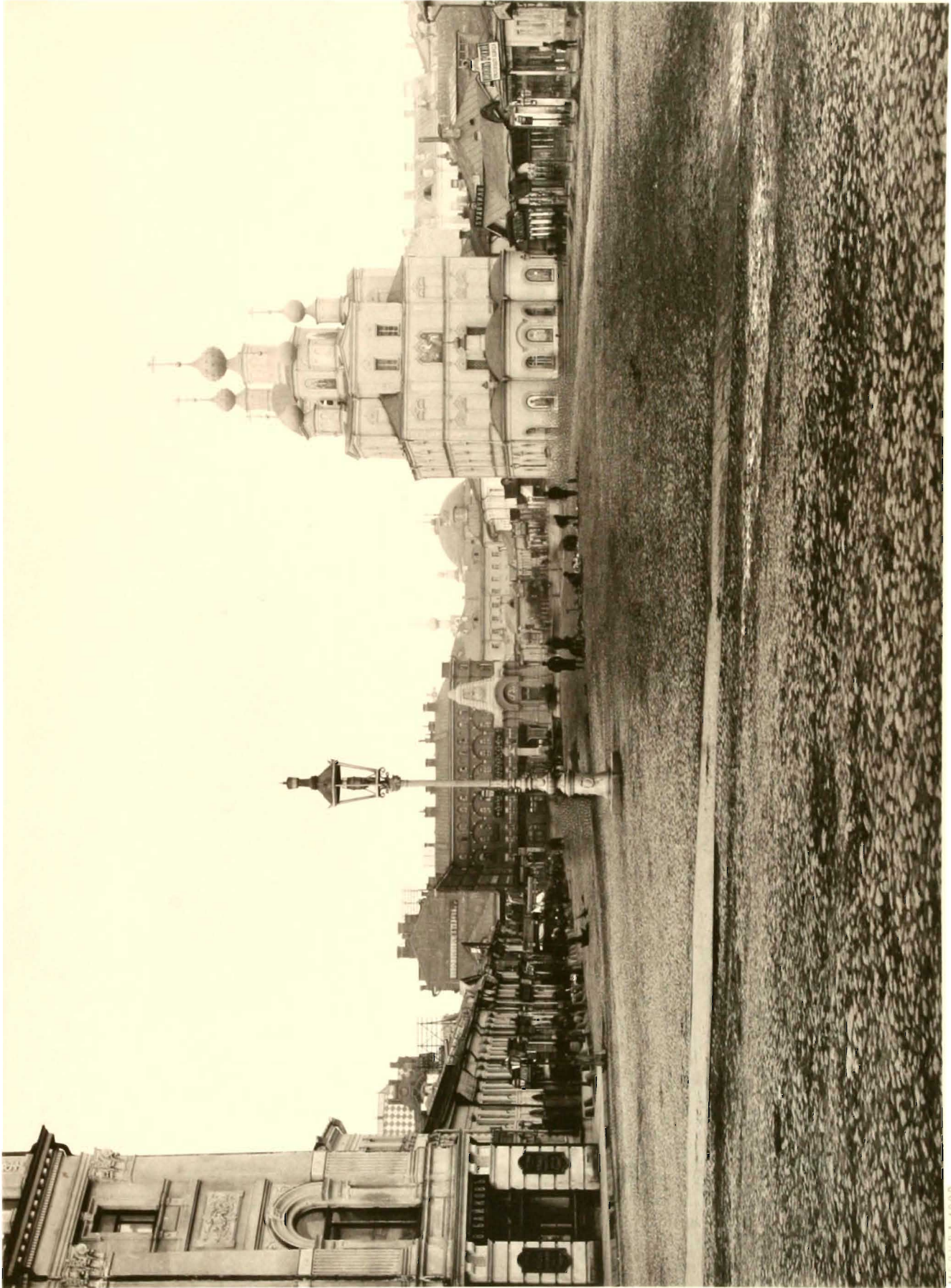

МОСКВА 1898

ОХОТНЫЙ РЯДЪ



ПЛЕВЕНСКИ ПАМЯТНИКЪ (ЗА ИЛЪИНСКИМИ ВОРОТАМИ)

МОСКВА 1888



МОСКВА 1888

Видъ мѣстности, прилегающей къ церкви Утѣны пр. Богородицы на Покровкѣ

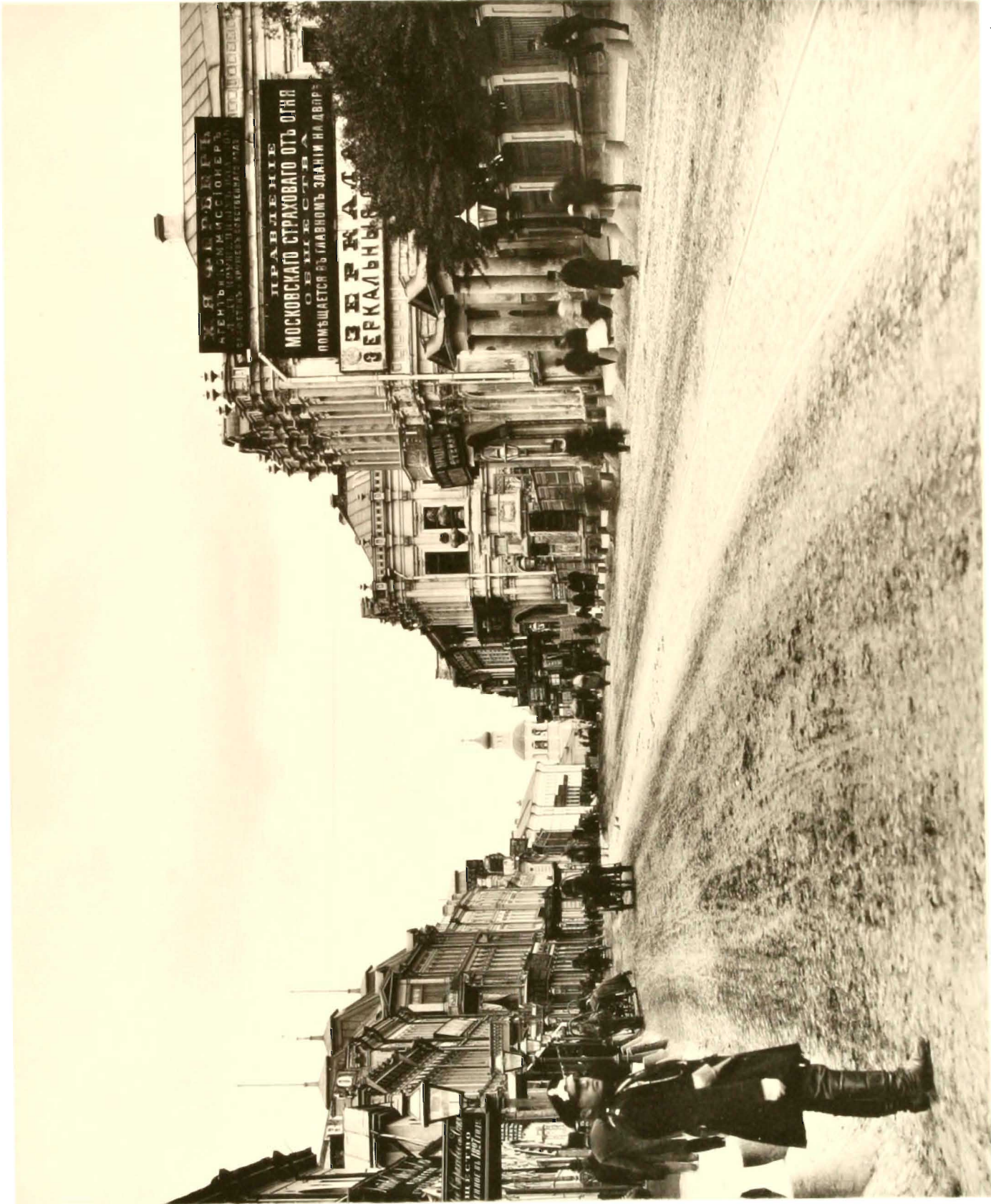

МОСКВА 1888

ВИДЪ БОЛЬШОЙ ЛУБЯНКИ СО СТОРОНЫ КИТАЯ-ГОРОДА.

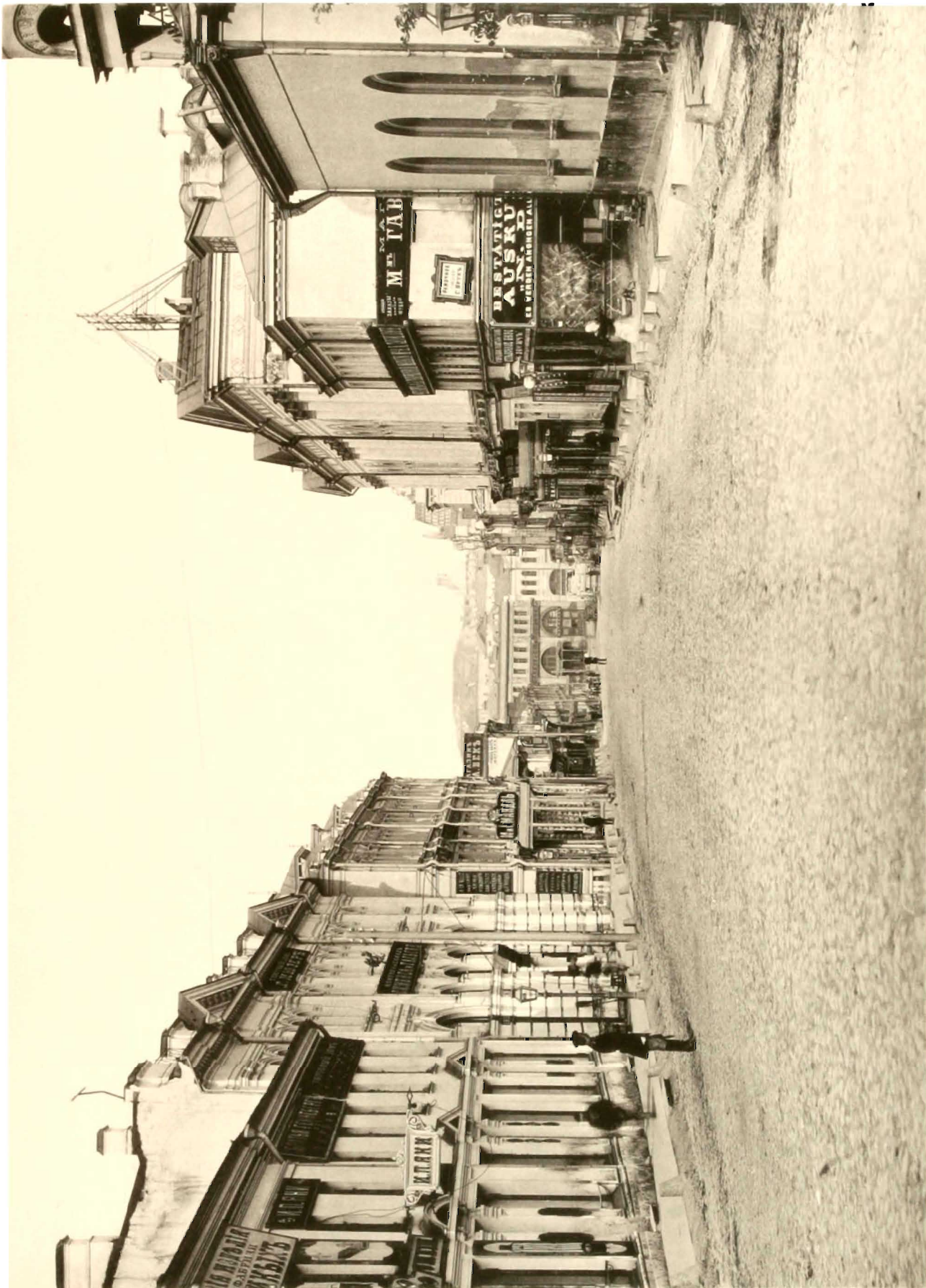

МОСКВА 1888

ВИДЪ СОФИЙКИ СВЕРХУ



МОСКВА. 1888

ВИДЪ УЛИЦЫ КУЗНЕЦКИИ МОСТЪ ВНИЗЪ ОТЪ РОЖДЕСТВЕНКИ



МОСКВА. 1888

ВИДЪ УЛИЦЫ „КУЗНЕЦКІИ МОСТЪ“ СНИЗУ



МОСКВА, 1888.

ВИДЪ ТВЕРСКОЙ УЛИЦЫ (ВЫШЕ ДОМА ГЕНЕРАЛЬ-ГУБЕРНАТОРА)

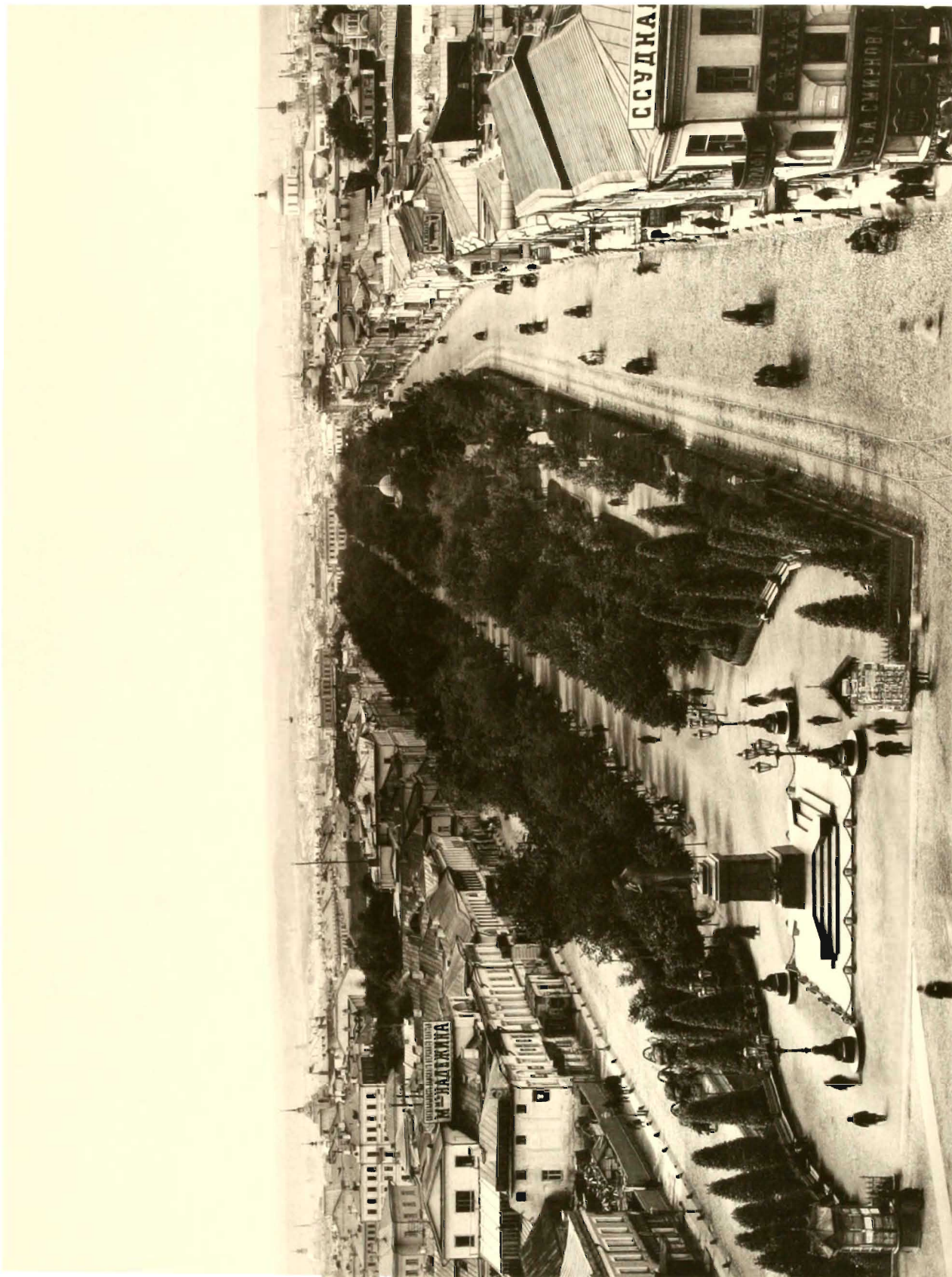

ВИДЪ ТВЕРСКАГО БУЛЬВАРА



МОСКВА 1888

ВИДЪ ПЕТРОВСКАГО БУЛЬВАРА



МОСКВА. 1888

ЧИСТЫЙ ПРУДЪ (ОТЪ ПOKPOBКИ)

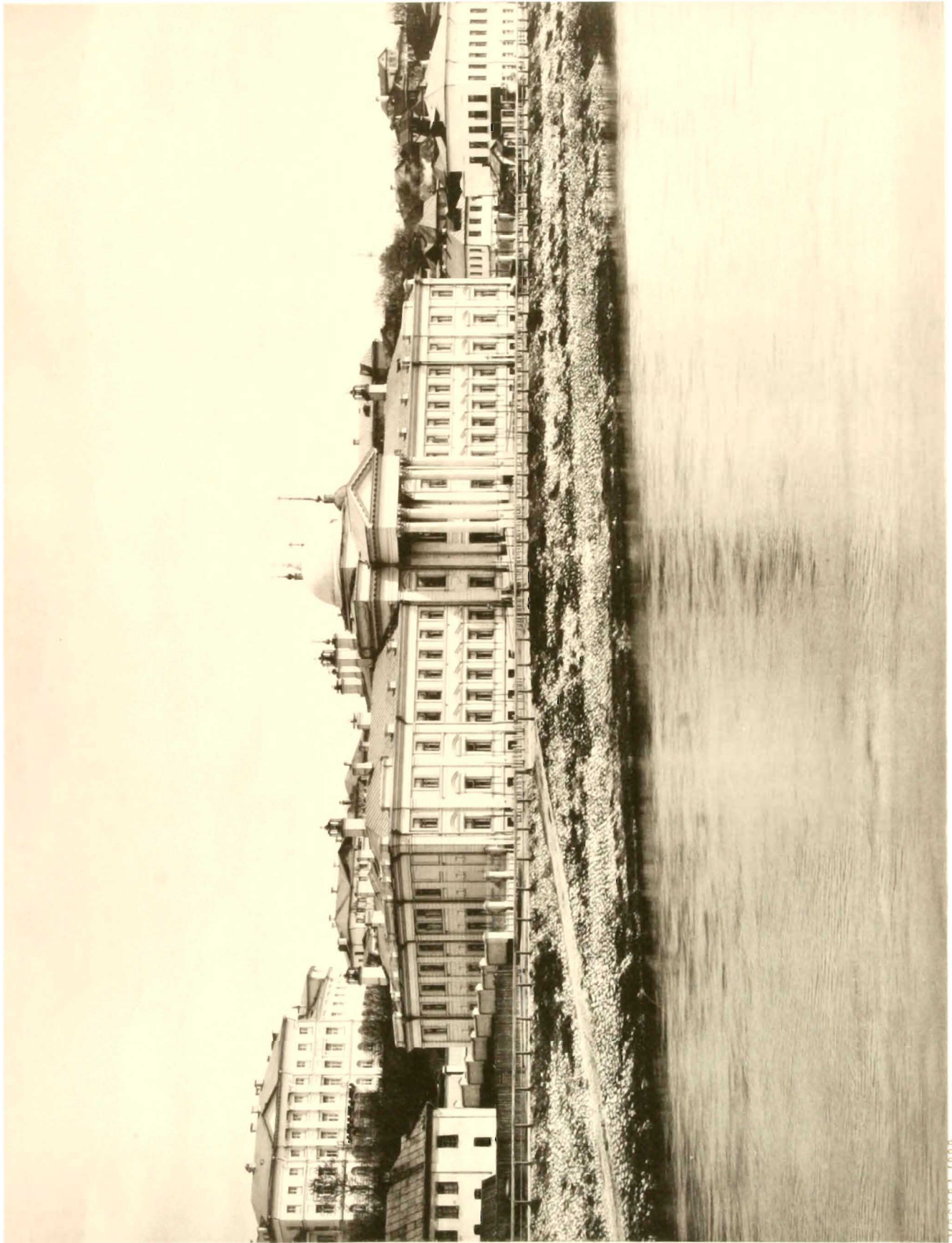

МОСКВА 1888

МАЗУРИНСКИ ДОМЪ ПРИЗРЪНІЯ БѢДНЫХЪ

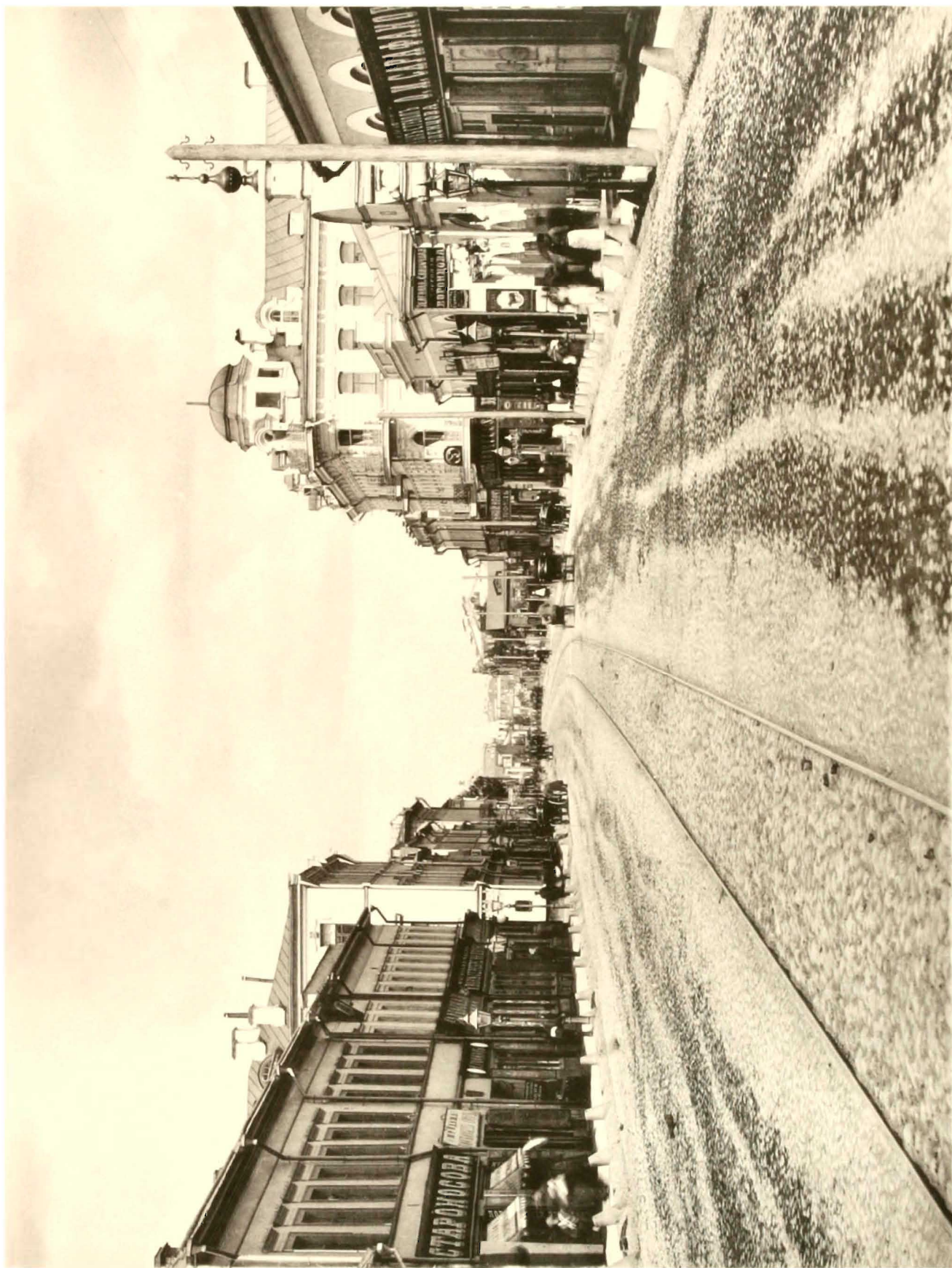

МОСКВА 1886

ВИДЪ АРБАТА ОТЪ ЦЕРКВИ ЖИВЪ ТРОИЦЫ

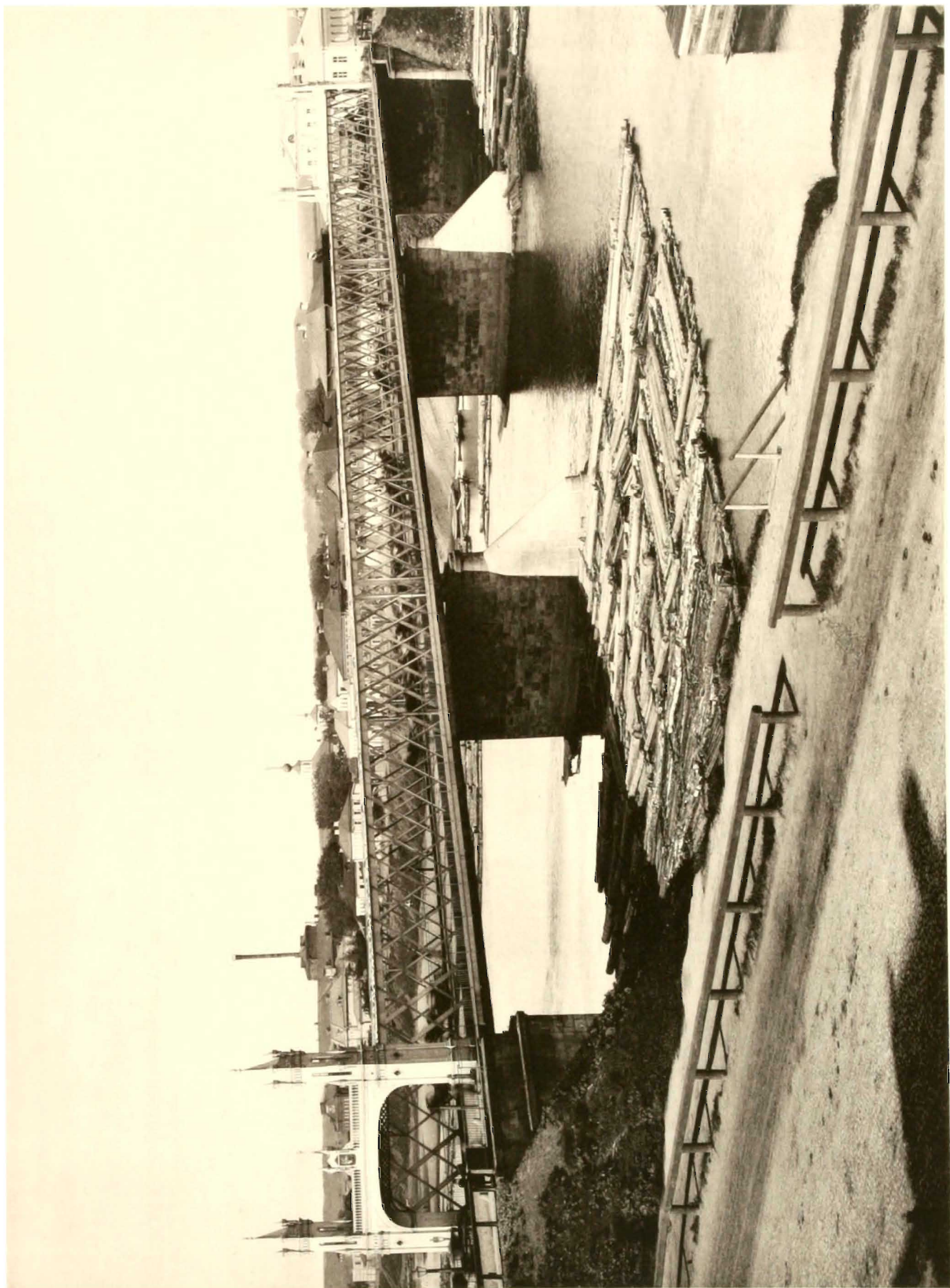

МОСКВА, 1888

ВИДЪ БОРОВИНСКАГО МОСТА СЪ ЛЬВОЙ СТОРОНЫ МОСКВЫ-РЪЖИ



МОСКВА 1898

ВИДЪ ТРЕХЪ ГОРЬ СЪ ЛЬВАГО БЕРЕГА МОСКВЫ РЪКИ (ВЫШЕ БОРОДИНСКАГО МОСТА)



МОСКВА 1888

ВИДЪ ЛЬВАГО БЕРЕГА МОСКВЫ РЪКИ НИЖЕ БОРОДИНСКАГО МОСТА

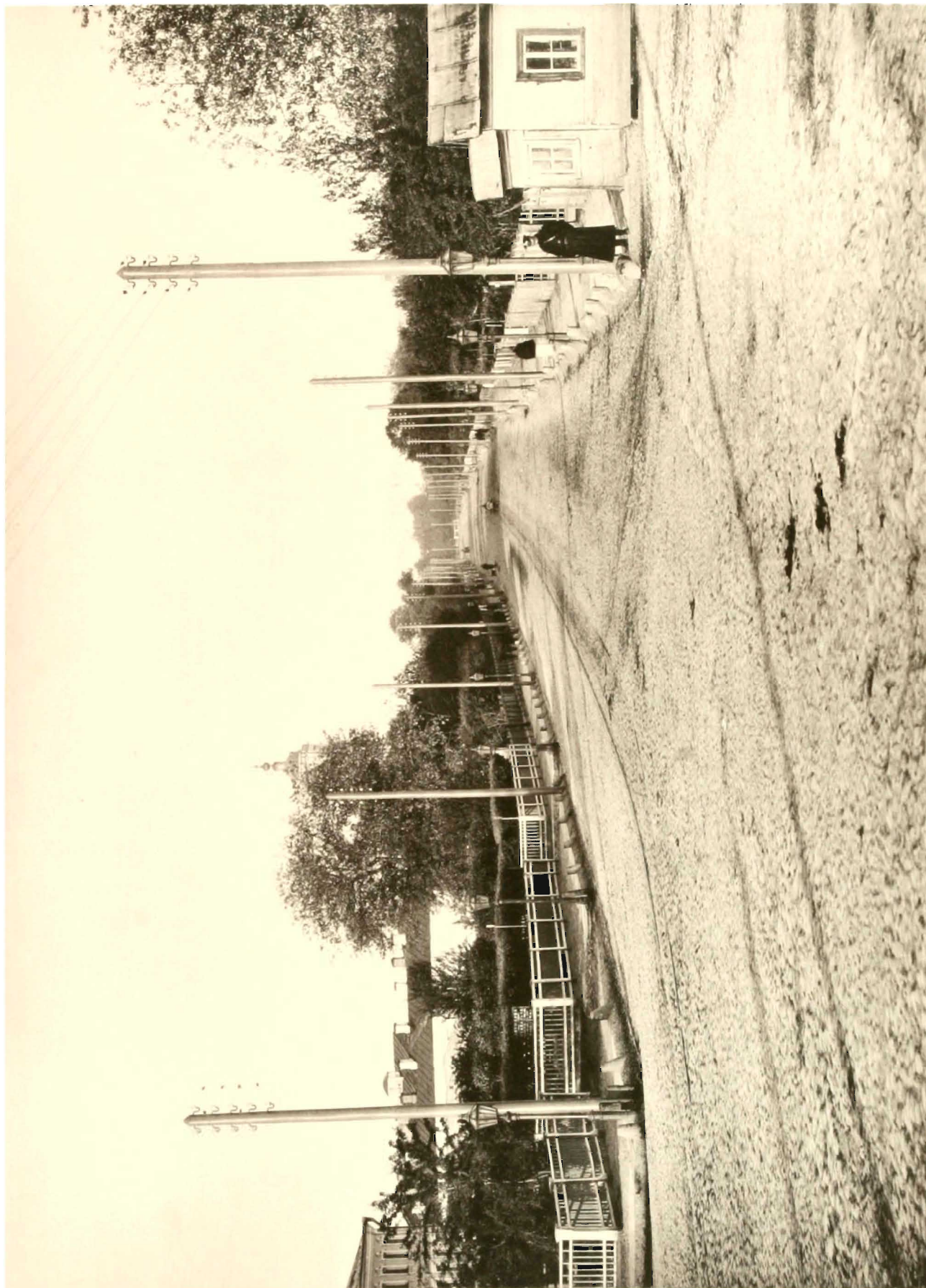

МОСКВА. 1866

ВИДЪ САДОВОЙ УЛИЦЫ (ОТЪ СТАРЫХЪ ТРИУМФАЛЬНЫХЪ ВОРОТЪ).

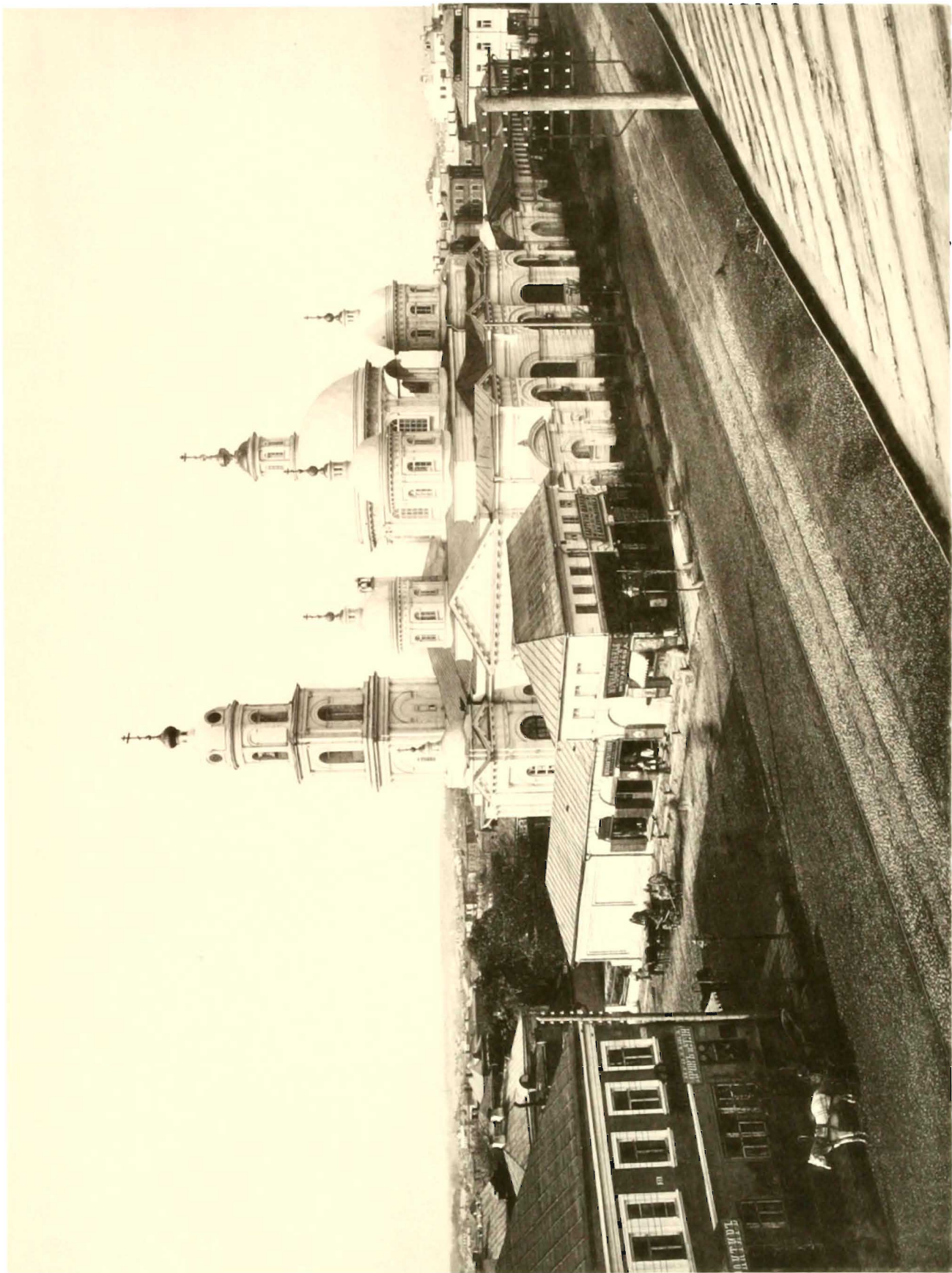

МОСКВА, 1889

ВИДЪ МѢСТНОСТИ БЛИЗЪ ЦЕРКВИ ВАСИЛІА КЕСАРИЙСКАГО ВЪ ТВЕРСКОЙ ЯНСКОЙ

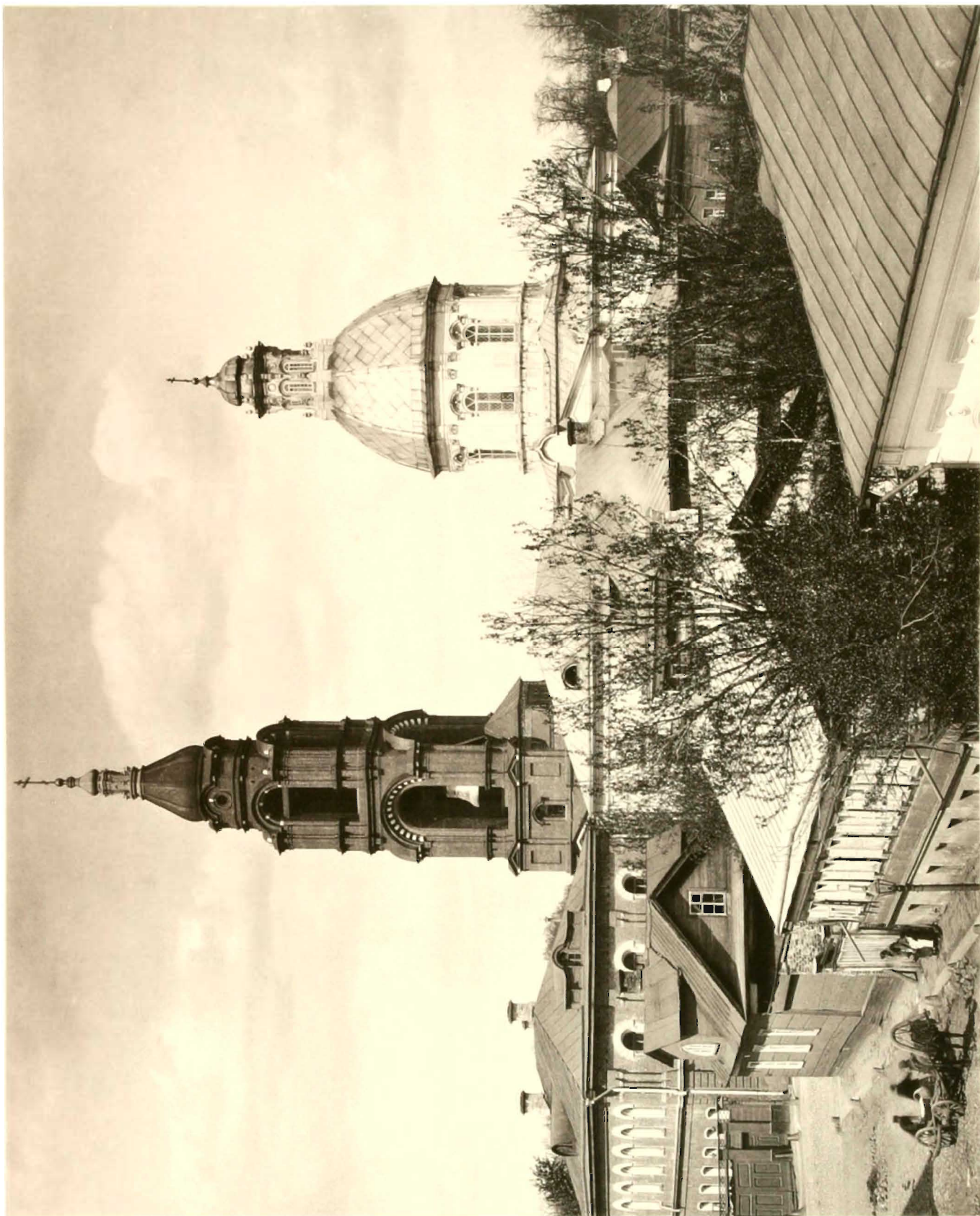

МОСКВА 1888

ВИДЪ МѢСТНОСТИ БЛИЗЪ ЦЕРКВИ СПАСА ПРЕОБРАЖЕНІЯ ВЪ СПАСКОЙ

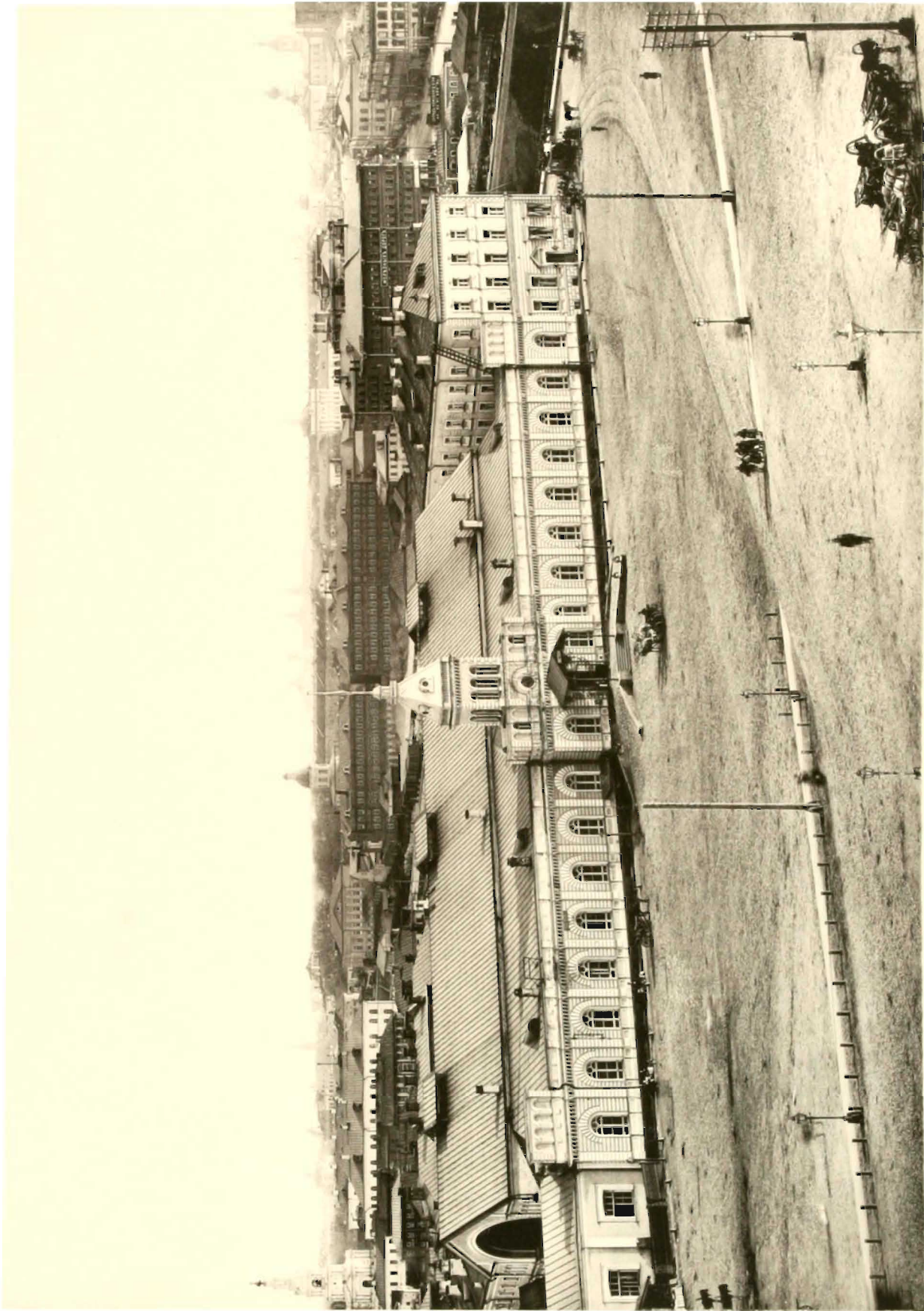

МОСКВА, 1888.

СТАНЦИЯ МОСКОВСКО-РЯЗАНСКОЙ ЖЕЛЕЗНОЙ ДОРОГИ



ВИДЪ НОВОЙ БАСМАННОЙ (ОТЪ РАЗГУЛЯЯ)

МОСКВА. 1888

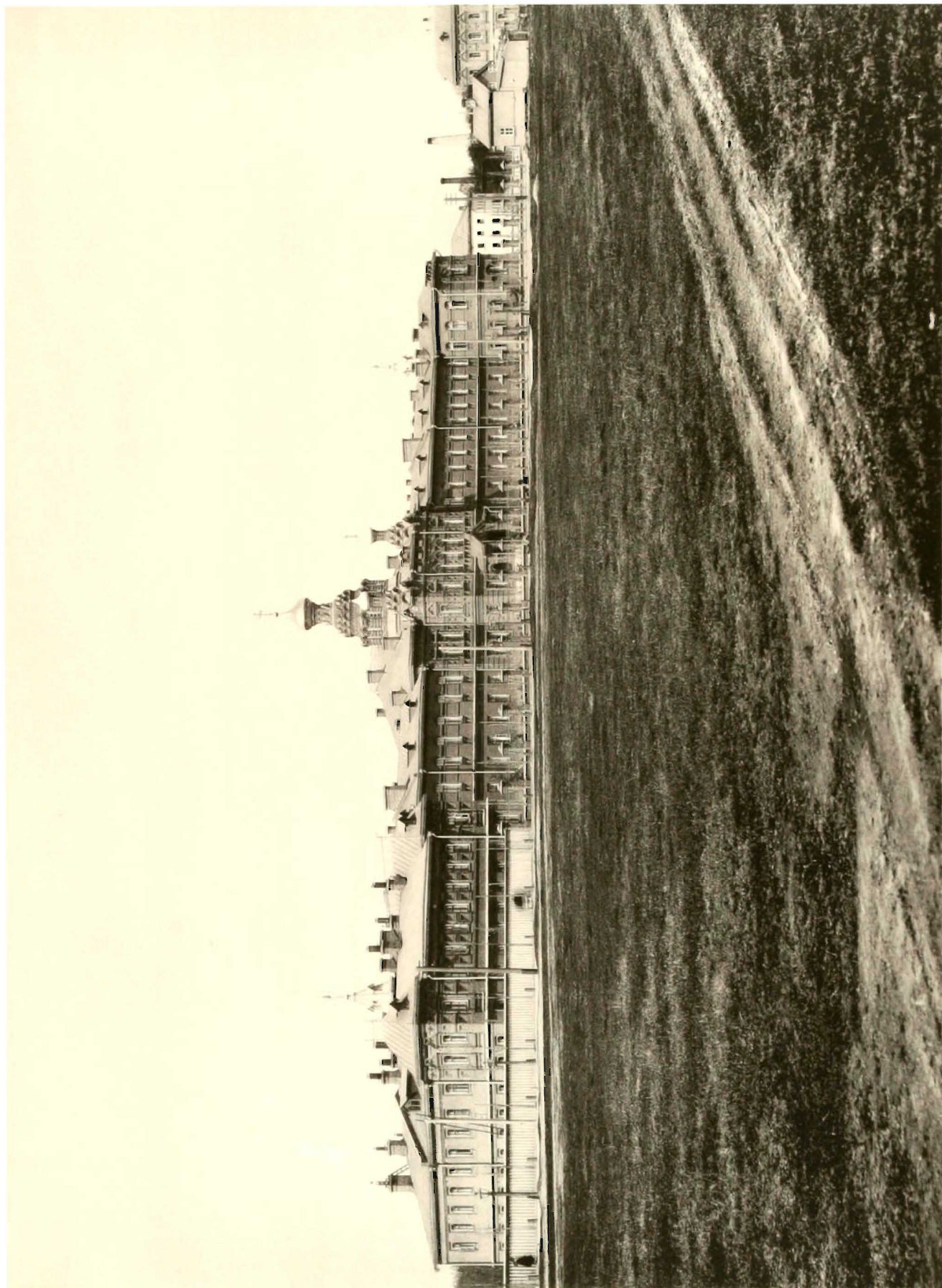

МОСКВА 1888

БОЛЬНИЦА БР. БАХРУШИНЫХЪ НА СОКОЛЬНИЧЬЕМЪ ПОЛѢ

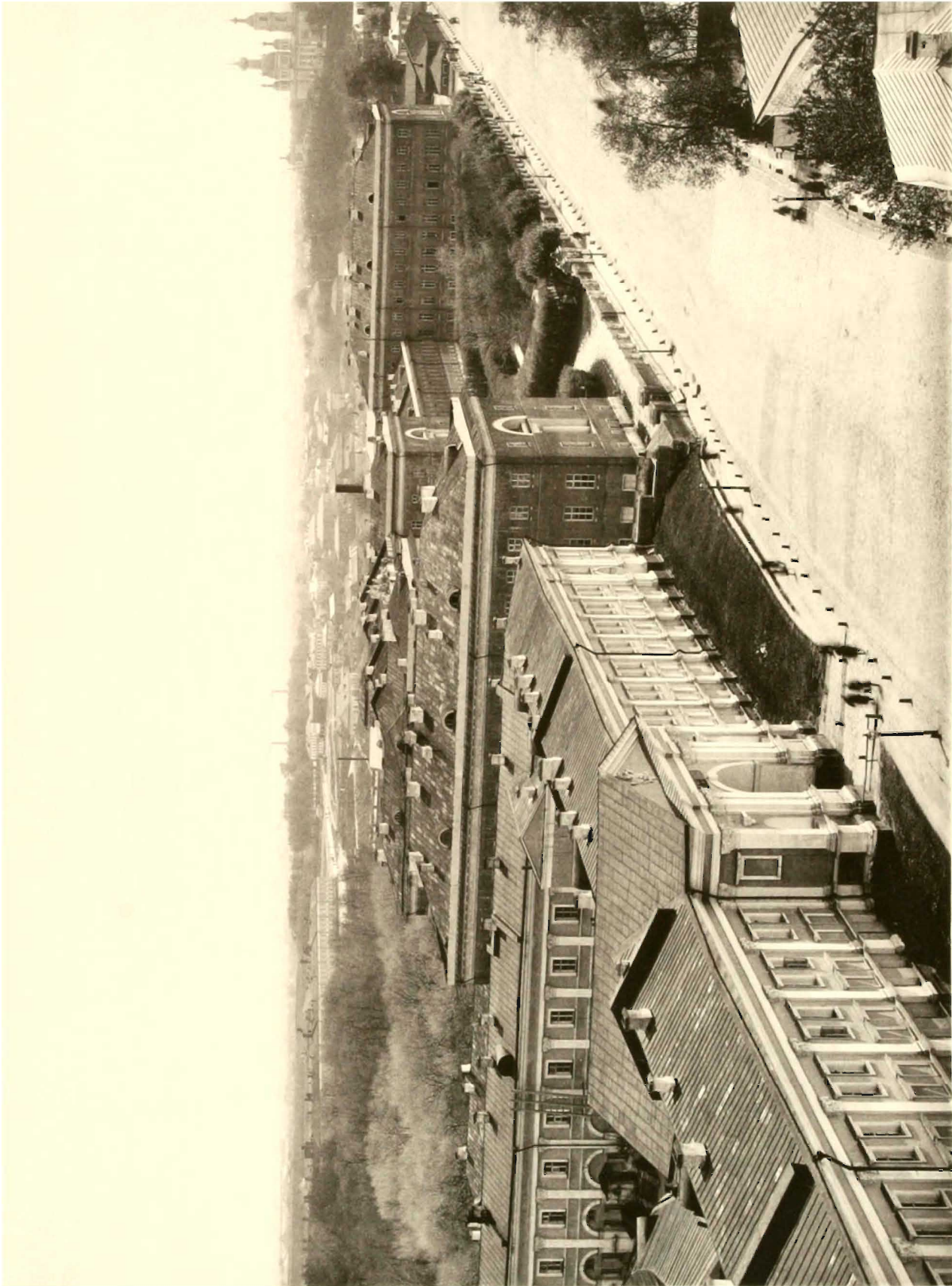

МОСКВА. 1888

ЛЕФОРТОВСКИЙ ДВОРЕЦЪ И ИМПЕРАТОРСКОЕ ТЕХНИЧЕСКОЕ УЧИЛИЩЕ



МОСКВА 1888

ВОЕННЫЙ ГОСПИТАЛЬ

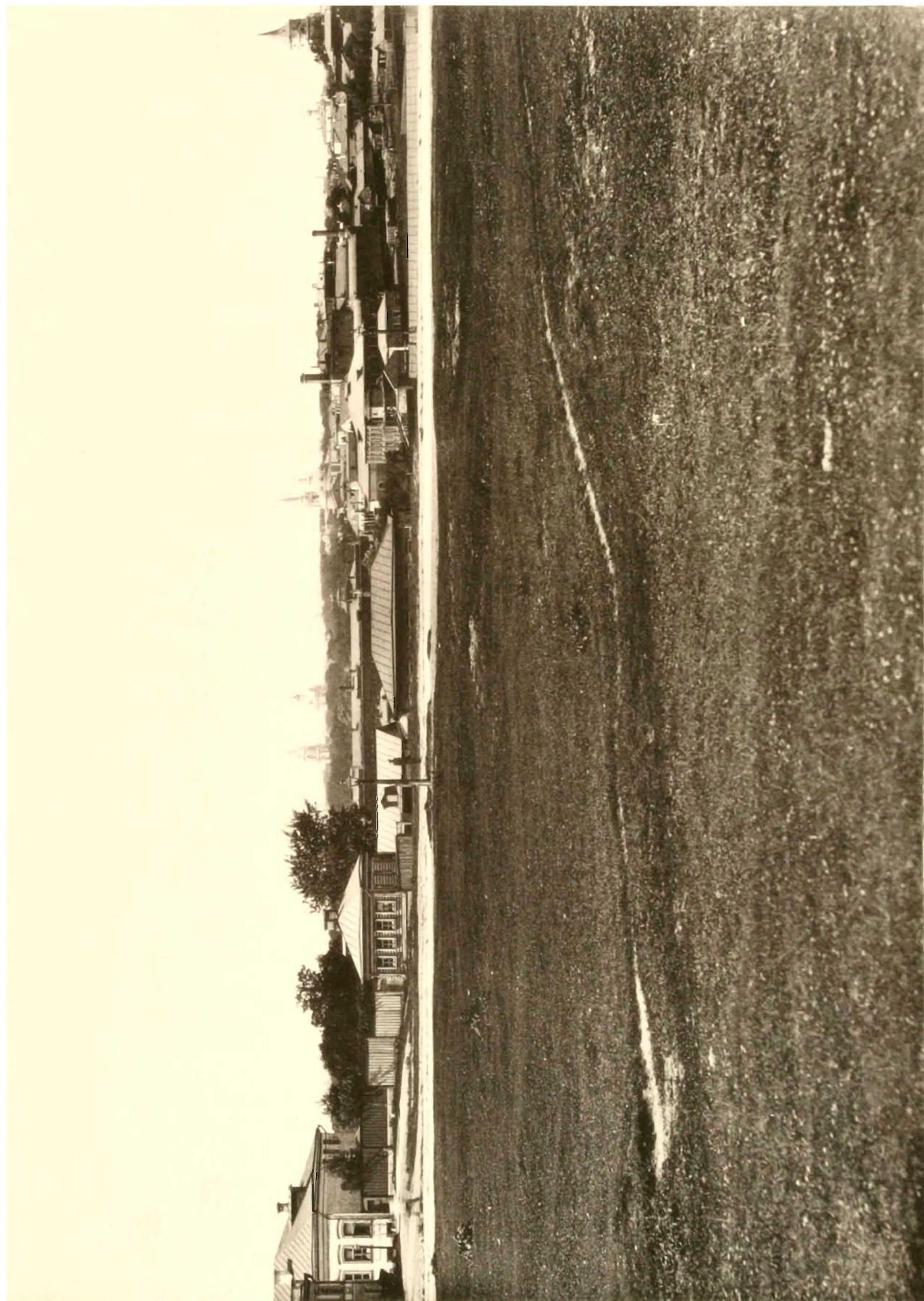

МОСКВА, 1868

ВИДЪ МѢСТНОСТИ У КРАСНЫХЪ КАЗАРМЪ

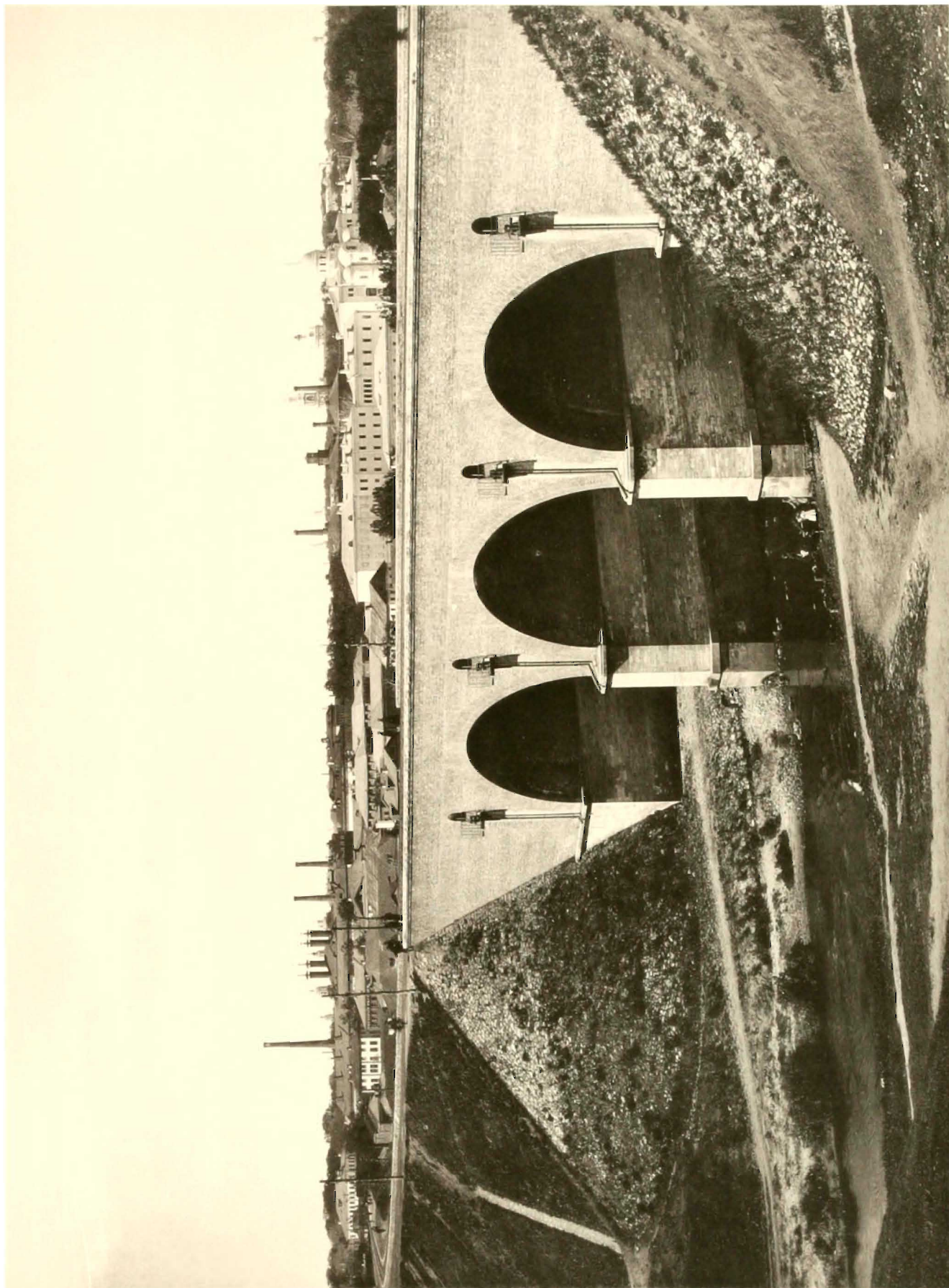

МОСКВА 1888

ВИДЪ ЖЕЛЕЗНОДОРОЖНАГО МОСТА ЧЕРЕЗЪ ЯЗУУ У АНДРОНЬЕВА МОНАСТЫРЯ

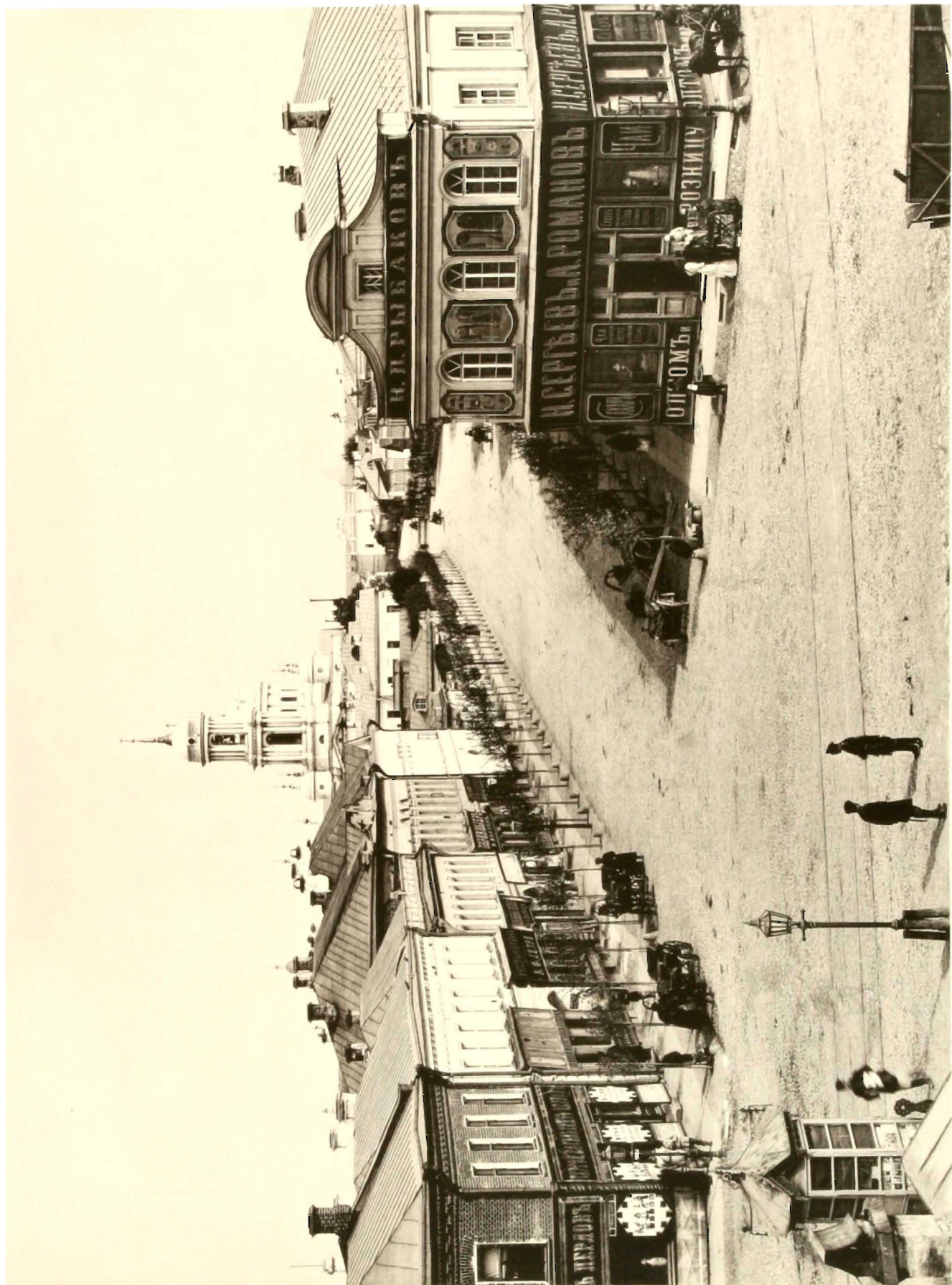

МОСКВА 1888

Видъ Большой Александровской улицы отъ Таганки

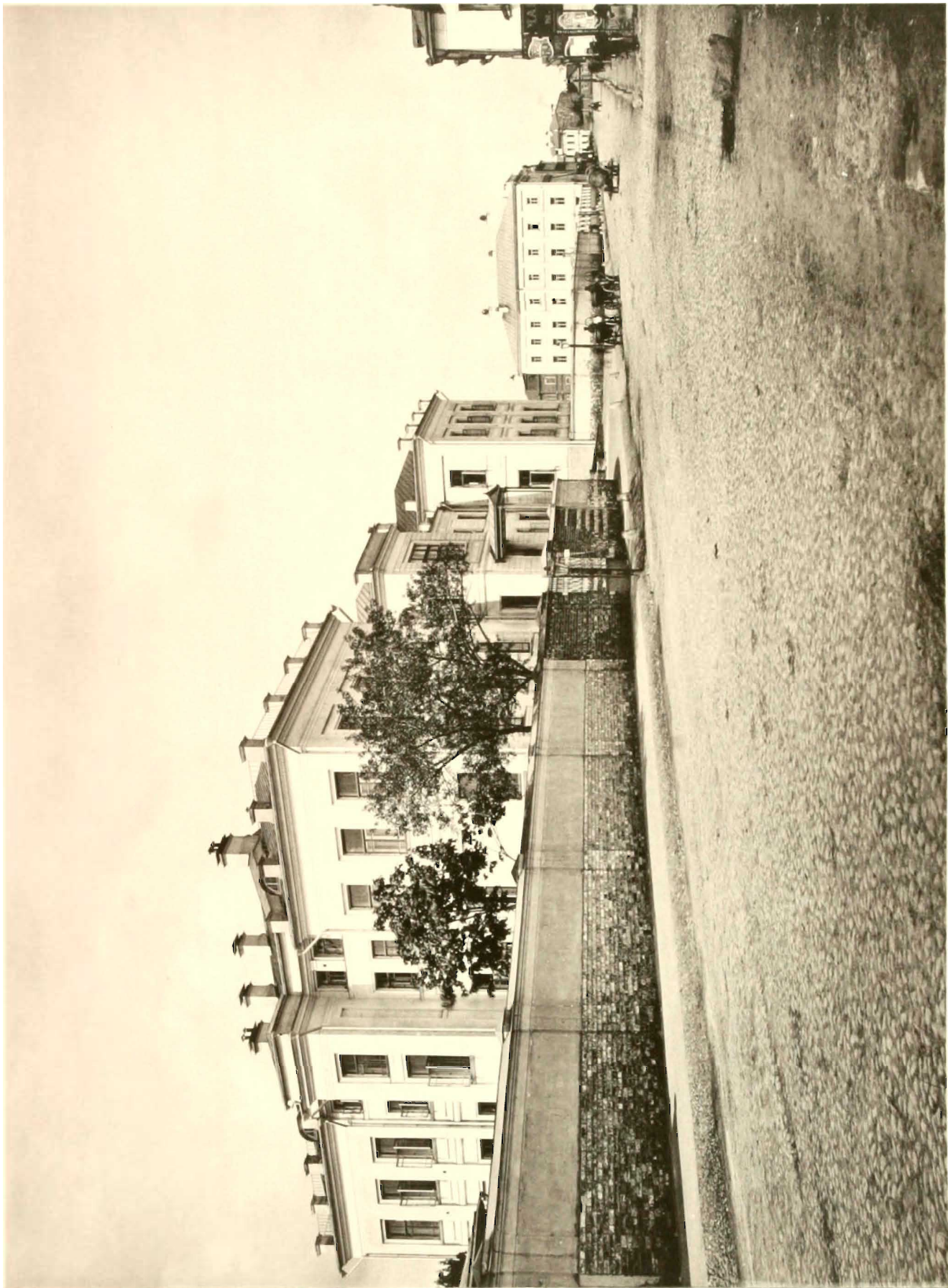

МОСКВА 1888

АЛЕКСАНДРОВСКАЯ БОЛЬНИЦА НА ЩИПКОЕ

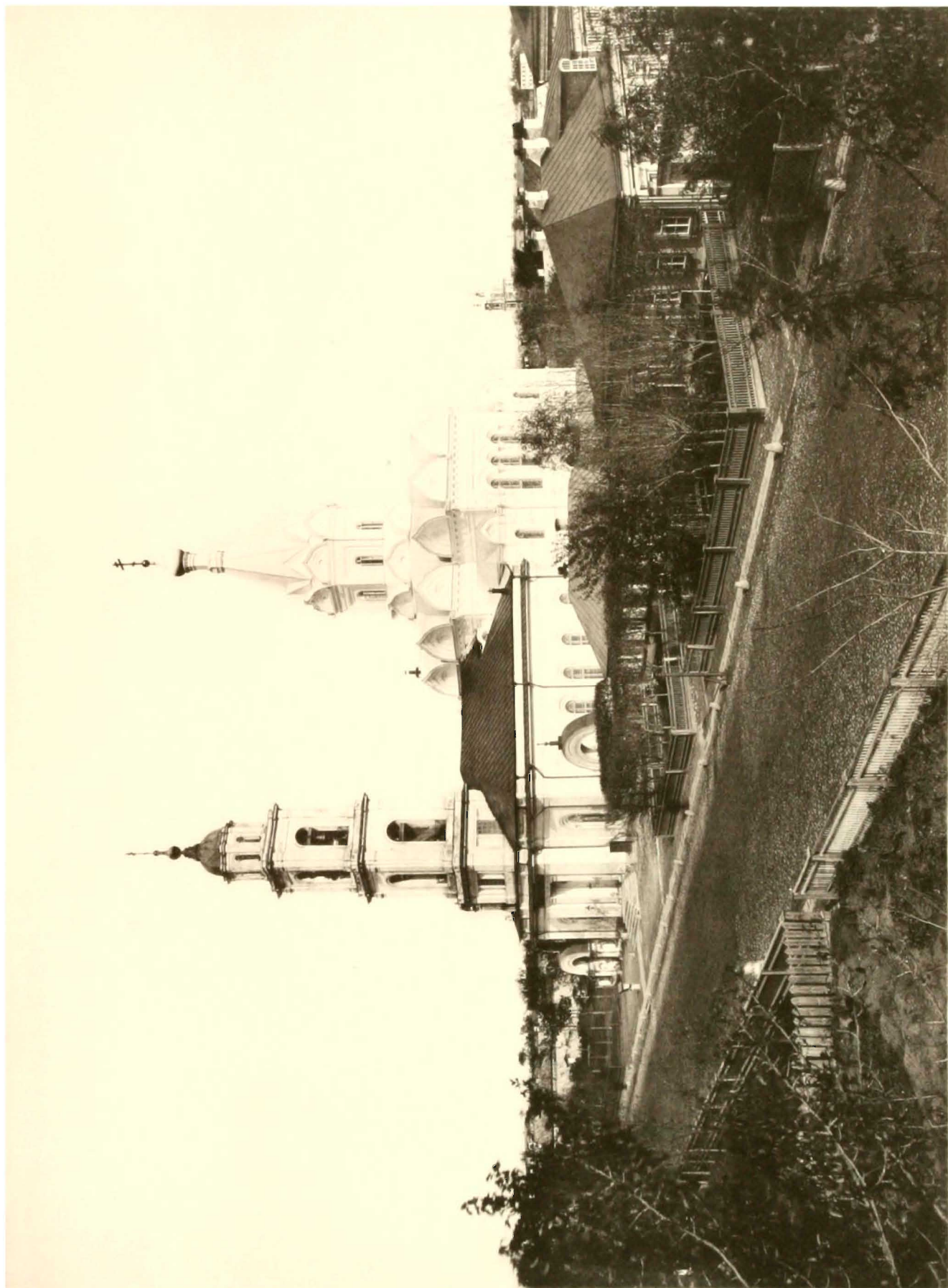

ВИДЪ МѢСТНОСТИ БЛИЗЪ ЦЕРКВИ ЖИВ ТРОИЦЫ НА ШАБОЛОВКѢ



МОСКВА 1896

ЦЕРКОВЬ ВЪ СОКОЛЬНИКАХЪ

Библиотека "Руниверс"



МОСКВА, 1868

СЕЛО ИЗМАИЛОВО (МОСКУ)



МОСКВА, 1888

СЕЛО ЧЕРКИЗОВО (МОСКУ)



МОСКВА, 1868

ДОМЪ МОСКОВСКАГО МИТРОПОЛИТА ВЪ СЕЛѢ ЧЕРКИЗОВѢ БЛИЗЪ МОСКВЫ



МОСКВА 1888

Российская Империя

ЦЕРКОВЬ ВЪ СЕЛѢ АЛЕКСПЬЕВСКОМЪ (МОСК. УПЪЗДА).

Библиотека "Руниверс"



МОСКВА 1888

ЦЕРКОВЬ В СЕЛЬ ЛЕСНОВЬ (МОСК. УЪЗДА, БЛИЗЪ ЯРОСЛАВ. ШОССЕ)

Библиотека "Руниверс"



МОСКВА 1888

ЦЕРКОВЬ ВЪ СЕЛѢ СВИБЛОВѢ (МОСК.УѢЗДА).

Библиотека "Руниверс"



МОСКВА 1888

ЦЕРКОВЬ ВЪ СЕЛЬ ОСТАНКИНЪ (МОСК.УПЪЗДА)

Библиотека "Руниверс"



МОСКВА 1888

ЦЕРКОВЬ ВЪ СЕЛѢ БУТЫРКАХЪ (МОСК. УПЪЗДА)



МОСКВА 1856

Российская Империя, Москва

ЦЕРКОВЬ ВЪ ПЕТРОВСКОМЪ-РАЗУМОВСКОМЪ (МОСК. УГЪЗДА).

Библиотека "Руниверс"



МОСКВА 1888

ЦЕРКОВЬ ВЪ СЕЛѢ ФИЛЯХЪ (МОСК. УПЪЗДА)

Библиотека "Руниверс"



МОСКВА.

ГОРОДСКИЕ РЯДЫ.

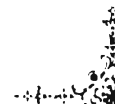

МОСКВА.

ГОРОДСКІЕ РЯДЫ.



I. Верхніе городскіе ряды между Никольскоѣ и Ильинкоѣ.

Общій видъ сверху, снятыѣ съ заднеѣ стороны.

Видъ лѣвоѣ части рядовъ съ Красноѣ площади.

Тоже средней части.

Тоже правой части.

5 Тоже по Никольскоѣ улицѣ отъ Историческаго музея.

Тоже по Никольскоѣ улицѣ съ сѣверо-восточнаго угла.

Тоже по Ильинкѣ отъ Красноѣ площади.

Тоже по Ильинкѣ отъ стараго гостинаго двора.

Истерифскіѣ проходъ—начало большаго ветошнаго ряда отъ Никольскоѣ улицы.

11 Большой ветошный рядъ—1-е прясло отъ Ильинки.

Большой иконный рядъ—изъ середины рядовъ къ Никольскоѣ улицѣ.

Малый ветошный рядъ.

Серебряный рядъ—1-е прясло отъ Ильинки.

Серебряный рядъ—2-е прясло.

15 Панскоѣ рядъ—1-е прясло отъ Ильинки.

Малый суконный рядъ—отъ Ильинки.

Большой суконный рядъ—изъ середины рядовъ къ Ильинкѣ.

Лапотный рядъ.

Узенькіѣ рядъ.

6 Ножевая линія—2-е прясло отъ Никольскоѣ улицы.

Средній поперечный проходъ отъ памятника Минину и Пожарскому.

II. Средніе городскіе ряды между Ильинкой и Варваркой.

Видъ рядовъ отъ Лобнаго мѣста.

Тоже съ Москворѣцкой улицы.

Тоже по Ильинкѣ отъ Красной площади.

25 Тоже по Ильинкѣ съ сѣверо-восточнаго угла.

Тоже по Варваркѣ отъ Москворѣцкой улицы.

Тоже по Варваркѣ съ юго-восточнаго угла (отъ церкви вел.-муч. Варвары).

Тоже по Хрустальному переулку съ Ильинки.

Тоже по Хрустальному переулку съ Варварки.

30 Зеркальный рядъ— 1-е прясло отъ Ильинки.

Нижній овощной рядъ.

Поперечный проходъ отъ Лобнаго мѣста.



Помѣщаемые здѣсь виды московскихъ городскихъ рядовъ, въ настоящее время отчасти уже сломанныхъ, сняты съ нѣкоторыми внутренностями ихъ еще до воспользованія въ 1886 году распоряженія объ ихъ закрытіи. Въ снимкахъ этихъ ряды представляются въ томъ видѣ, въ какомъ они находились въ теченіе весьма долгаго времени.

Н. Н—въ.

Августъ 1890 г.

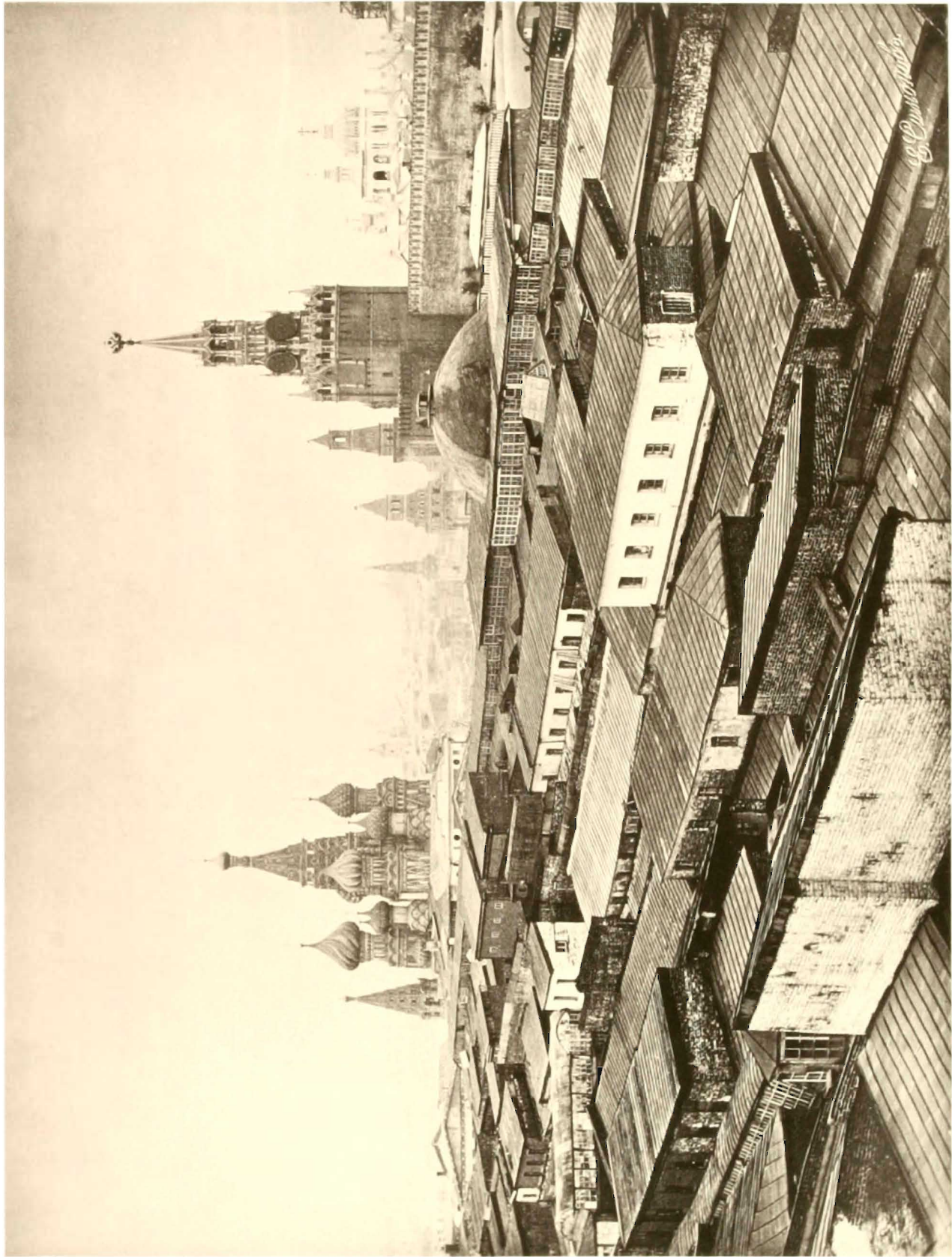

ВЕРХНІЕ ГОРОДСКІЕ РЯДЫ (ВИДЪ СВЕРХУ СЪ ЗАДНЕЙ СТОРОНЫ)

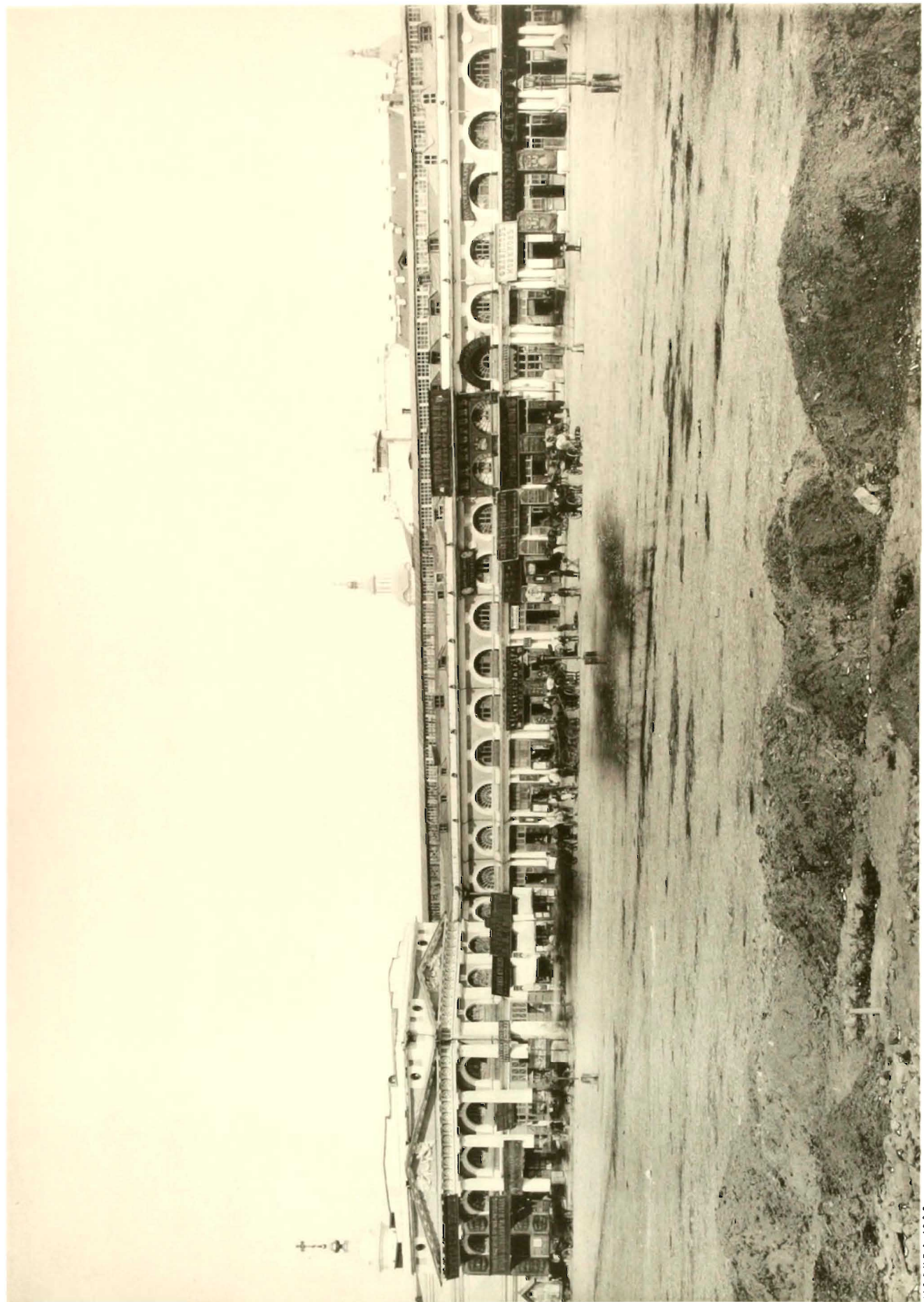

МОСКВА, 1886

ВЕРХНІЕ ГОРОДСКІЕ РЯДЫ (ВИДЪ ЛЬВОЙ ЧАСТИ СЪ КРАСНОЙ ПЛОЩАДИ)

1886, 1887, 1888

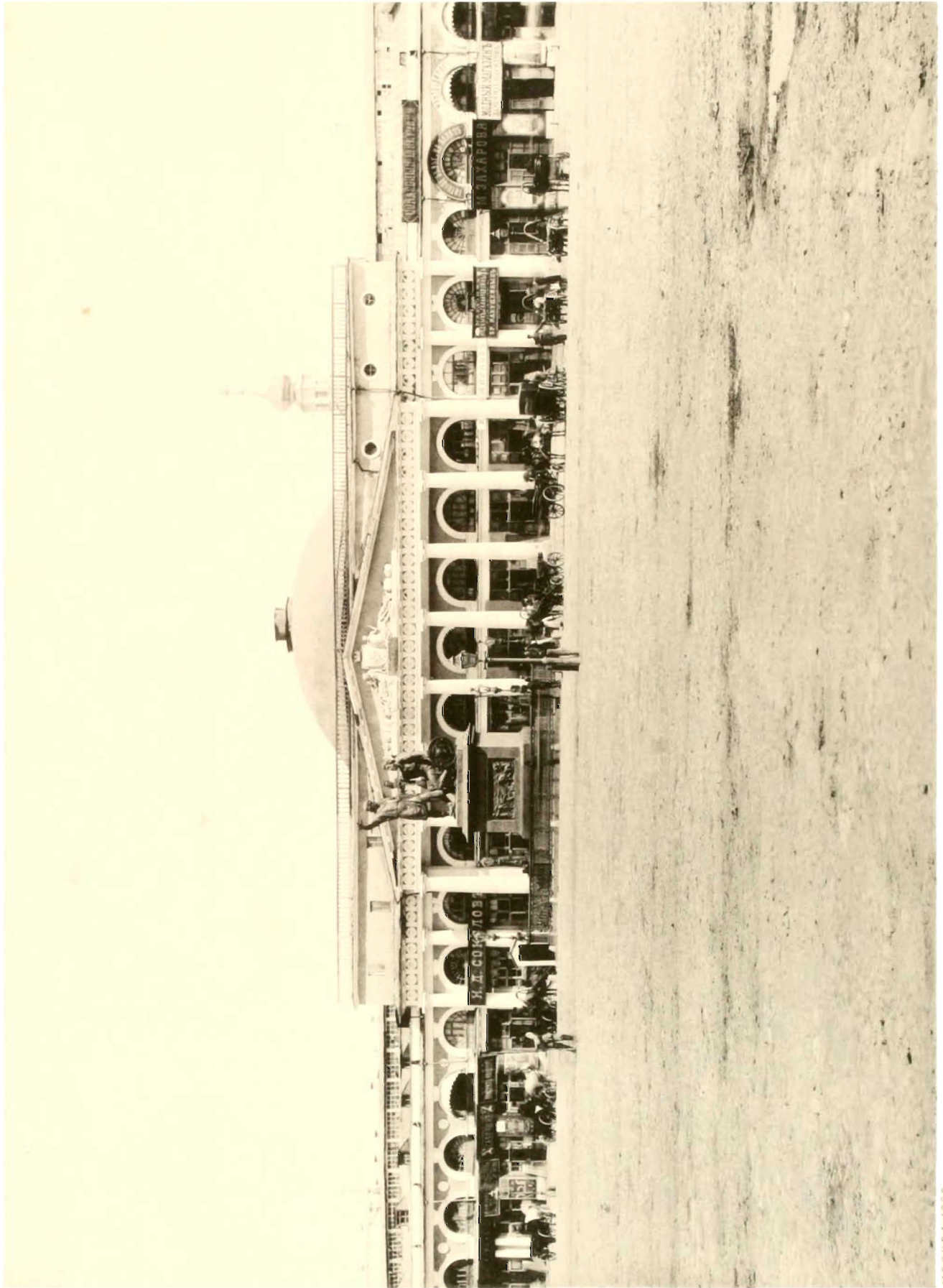

МОСКВА, 1886

ВЕРХНИЕ ГОРОДСКИЕ РЯДЫ — ВИДЪ СРЕДНЕЙ ЧАСТИ СЪ КРАСНОЙ ПЛОЩАДИ

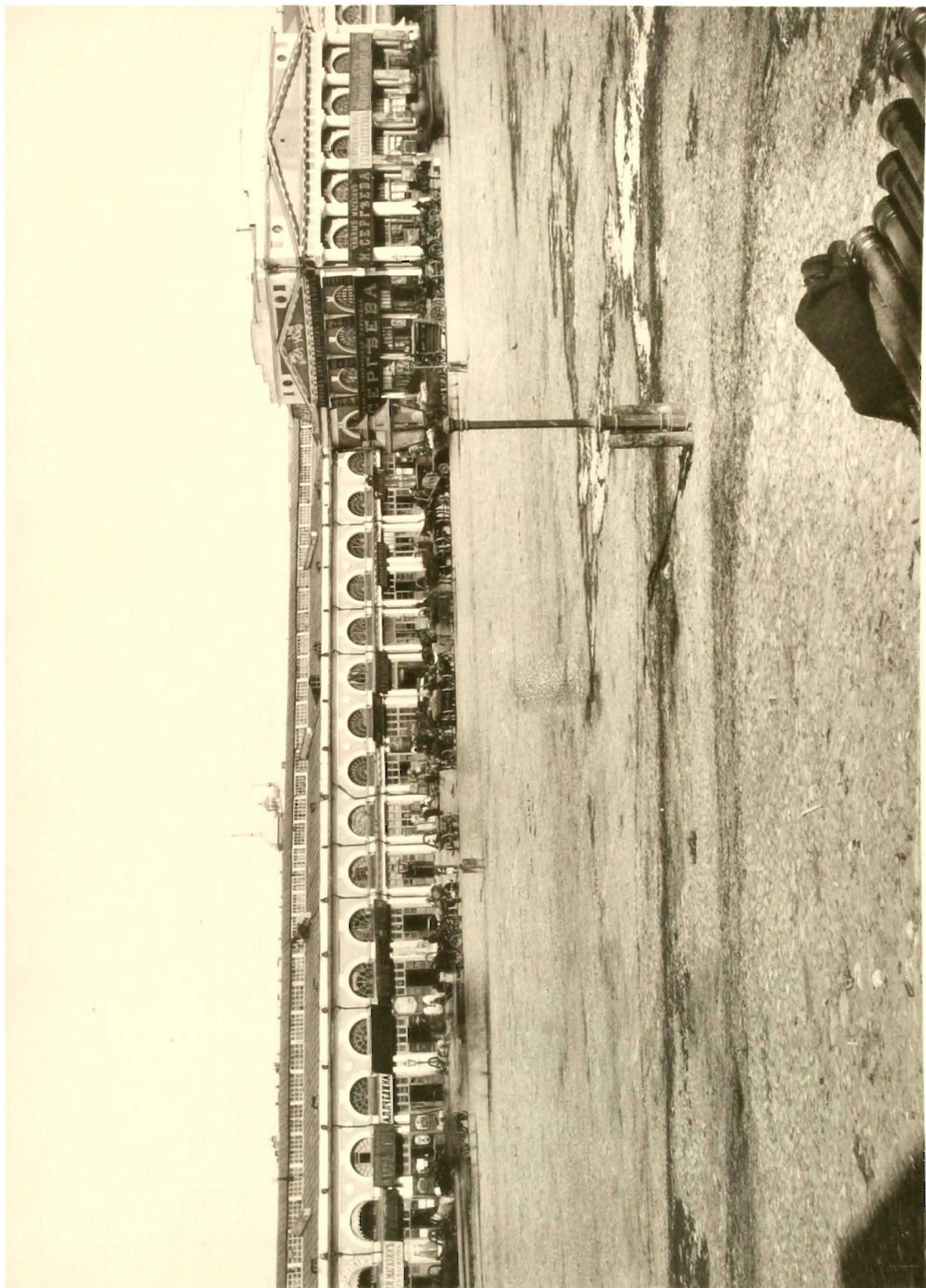

МОСКВА, 1886.

ВЕРХНИЕ ГОРОДСКИЕ РЯДЫ (ВИДЪ ПРАВОЙ ЧАСТИ СЪ КРАСНОЙ ПЛОЩАДИ)



МОСКВА, 1886

ВЕРХНІЕ ГОРОДСКІЕ РЯДЫ (ВІДСЬ ПО КНИЖКОВИМ СТОЛІТКАМ НАМІСЧЕ)



МОСКВА. 1888

ВЕРХНІЕ ГОРОДСКІЕ РЯДЫ — ВИДЪ ПО НИКОЛЬСКОЙ СЪ СЪВЕРУ — ВОСТОЧНАГО УГЛА

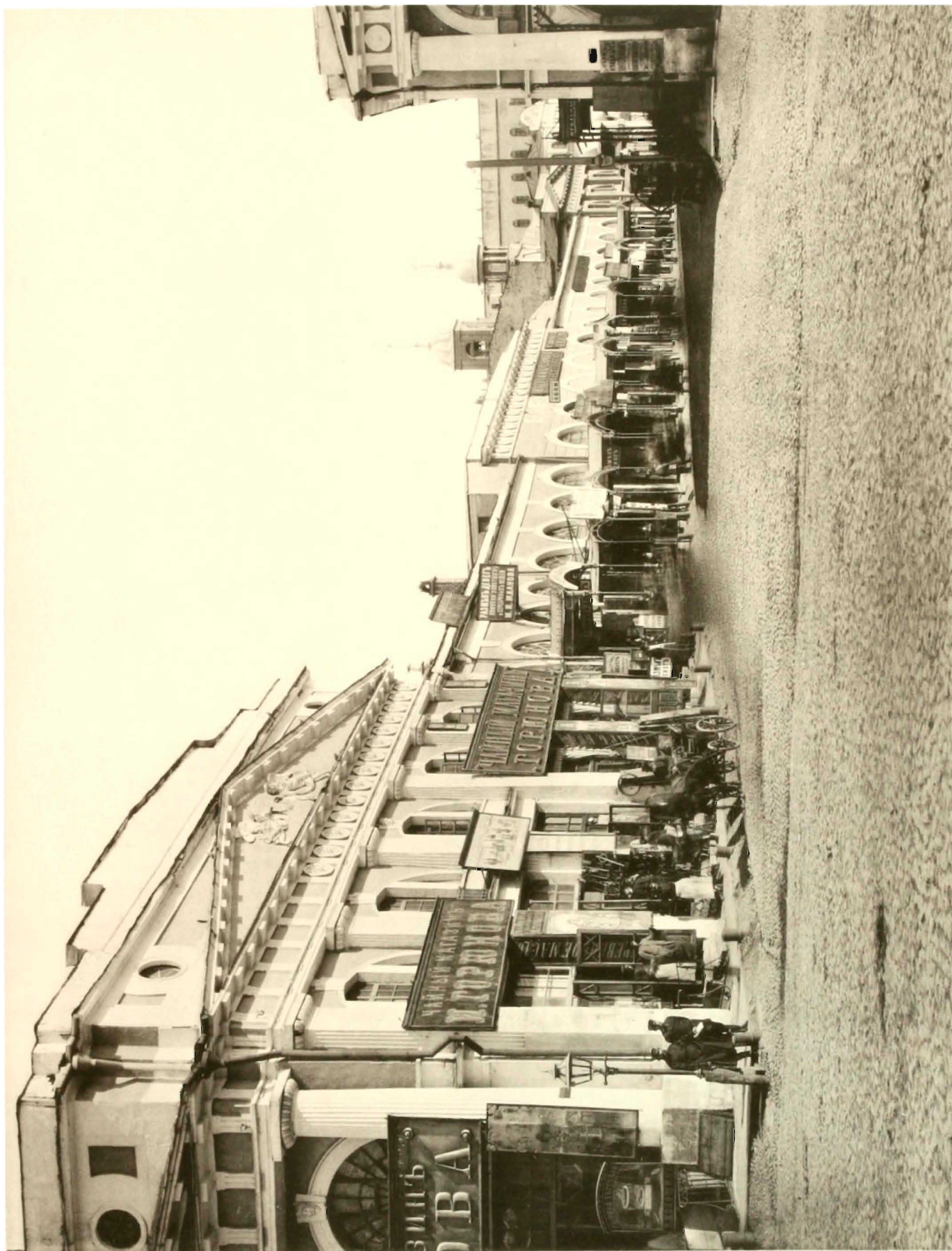

МОСКВА, 1866

ВЕРХНИЕ ГОРОДСКІЕ РЯДЫ — ВИДЪ ПО ИЛЬМИНЬКЪ ОТЪ КРАСНОЙ ПЛОЩАДИ



МОСКВА. 1886

Фототека Государственного Исторического Музея

ВЕРХНИЕ ГОРОДСКІЕ РЯДЫ (ВІДЪ ПО ИЛЬЯНКЪ ОТЪ СТАРАГО ГОСТИННАГО ДВОРА)

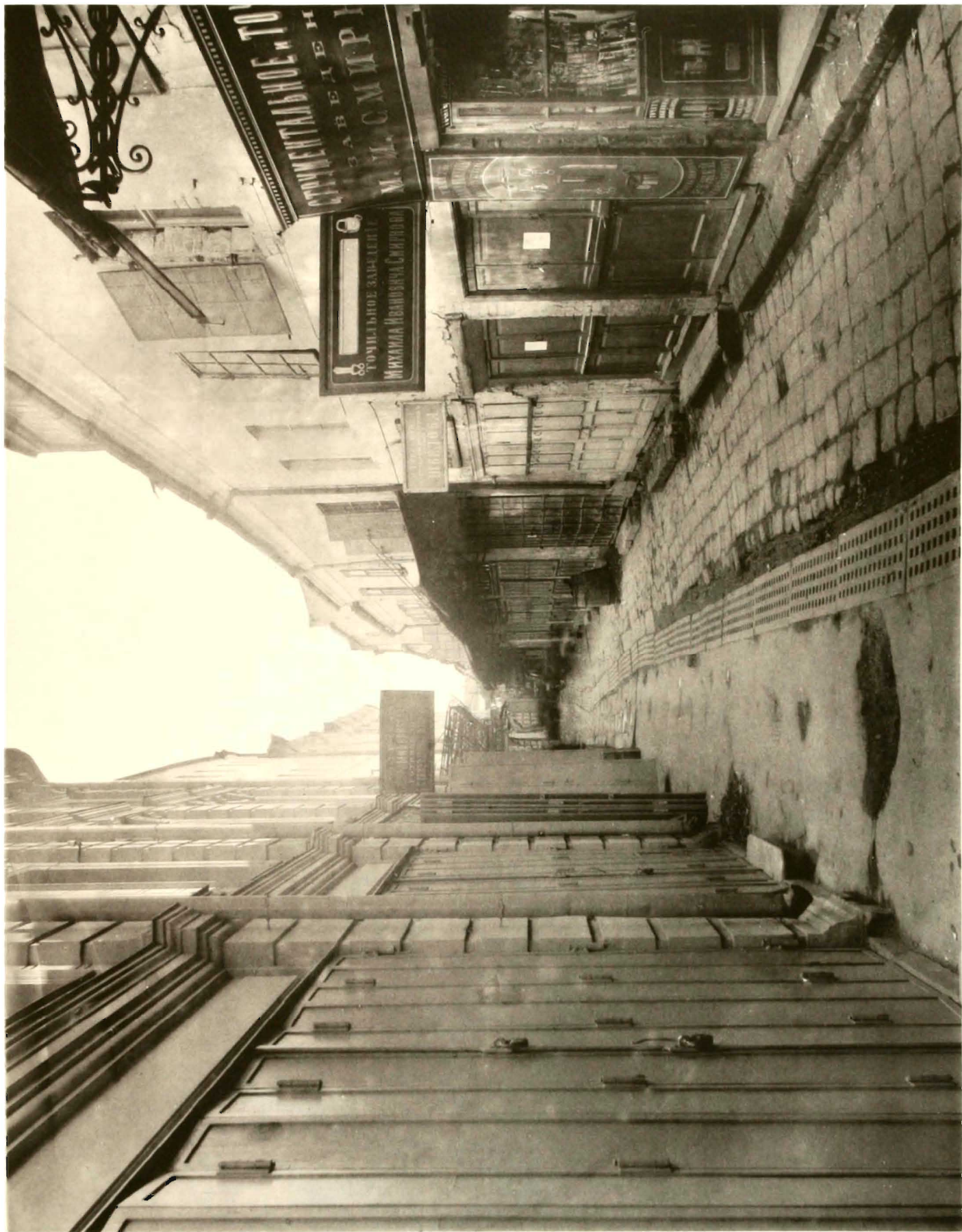

МОСКВА, 1886

ВЕРХНИЕ ГОРОДСКИЕ РЯДЫ — ИСТЕРИНСКИЙ ПРОХОДЪ (НАЧАЛО БОЛЬШОГО ВЕДОШАГО РЯДА ОТЪ НИКОЛЬСКОМЪ УЛ.)

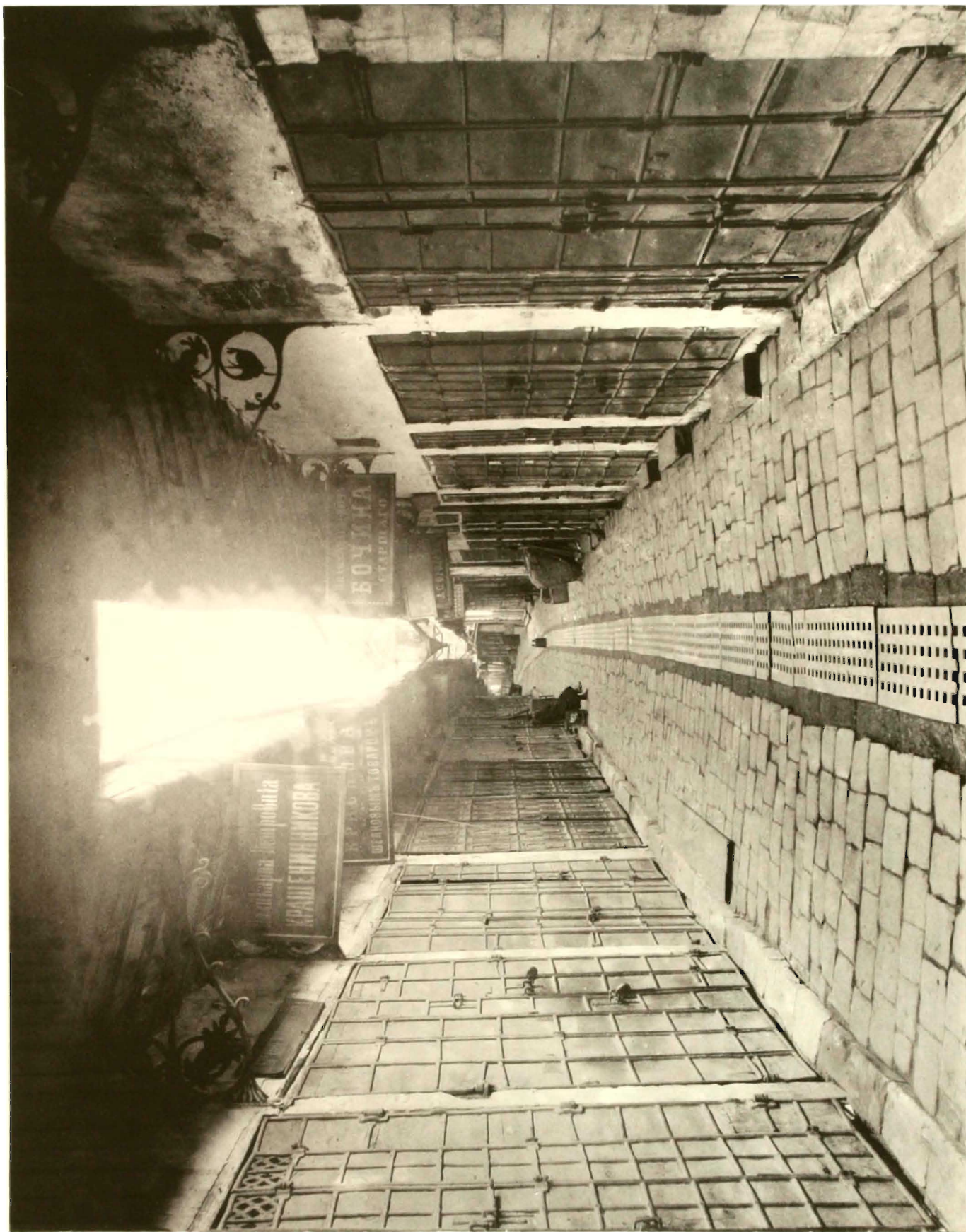

МОСКВА, 1886.

ВЕРХНИЕ ГОРОДСКИЕ РЯДЫ — БОЛЬШОЙ ВЕТОШНОЙ РЯДЪ (ЛЕПЯСЛО ОТЪ ИЛЬИНКИ)



МОСКВА, 1876

ВЕРХНЕ ГОРОДСКІЕ РЯДЫ -- БОЛЬШІИ ИКОНОМНИ РЯДЪ (ВИДЪ ИЗЪ СРЕДНИИ РЯДОВЪ)



ВЕРХНІЕ ГОРОДСКІЕ РЯДЫ—МАЛЫИ ВЕТОШНОЙ РЯДЪ.

МОСКВА, 1886

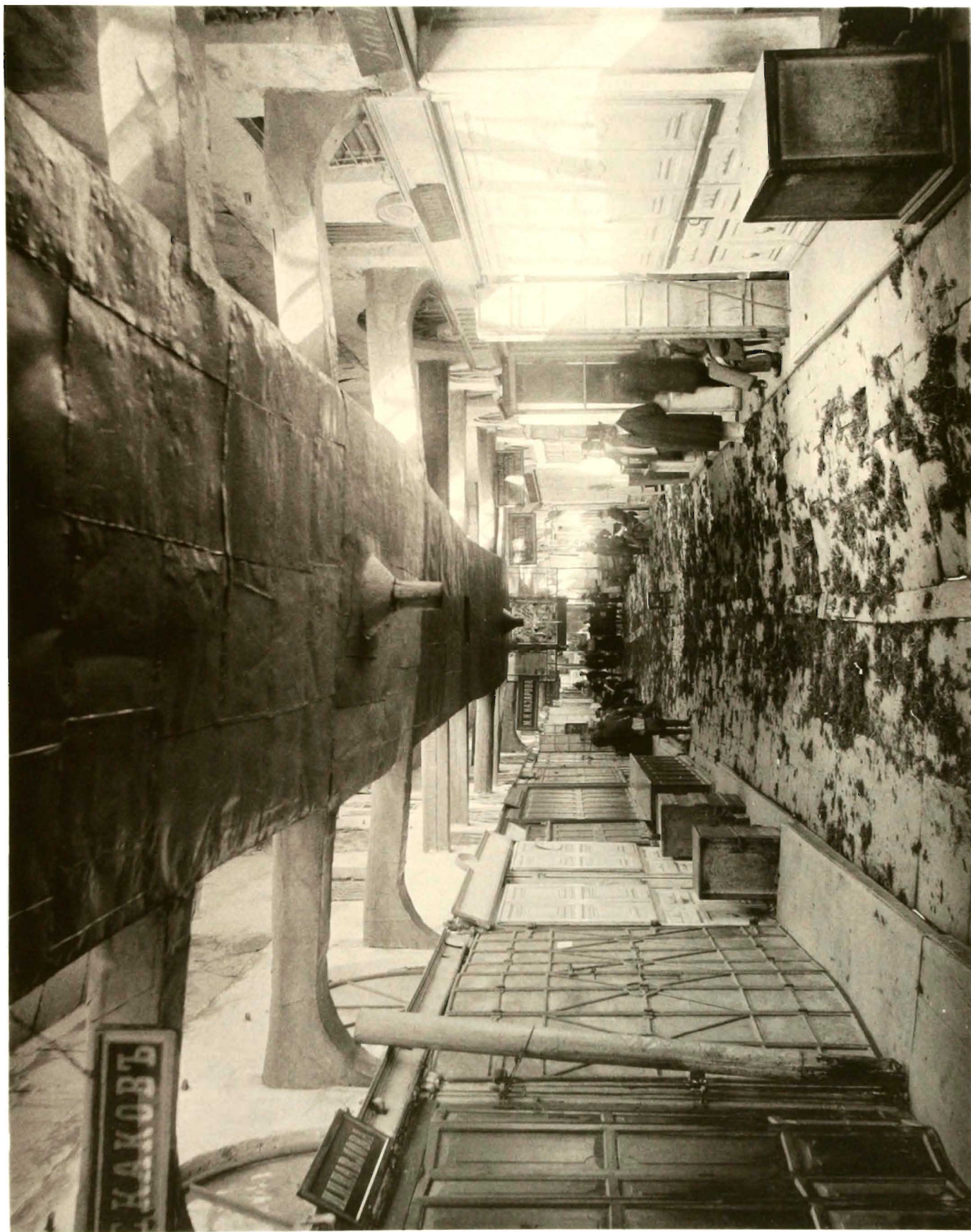

ВЕРХНИЕ ГОРОДСКІЕ РЯДЫ-СЕРЕБРЯНЫЙ РЯДЪ (№ ПРЯСЛО ОТЪ ИЛЬИНКИ)

МОСКВА 1885

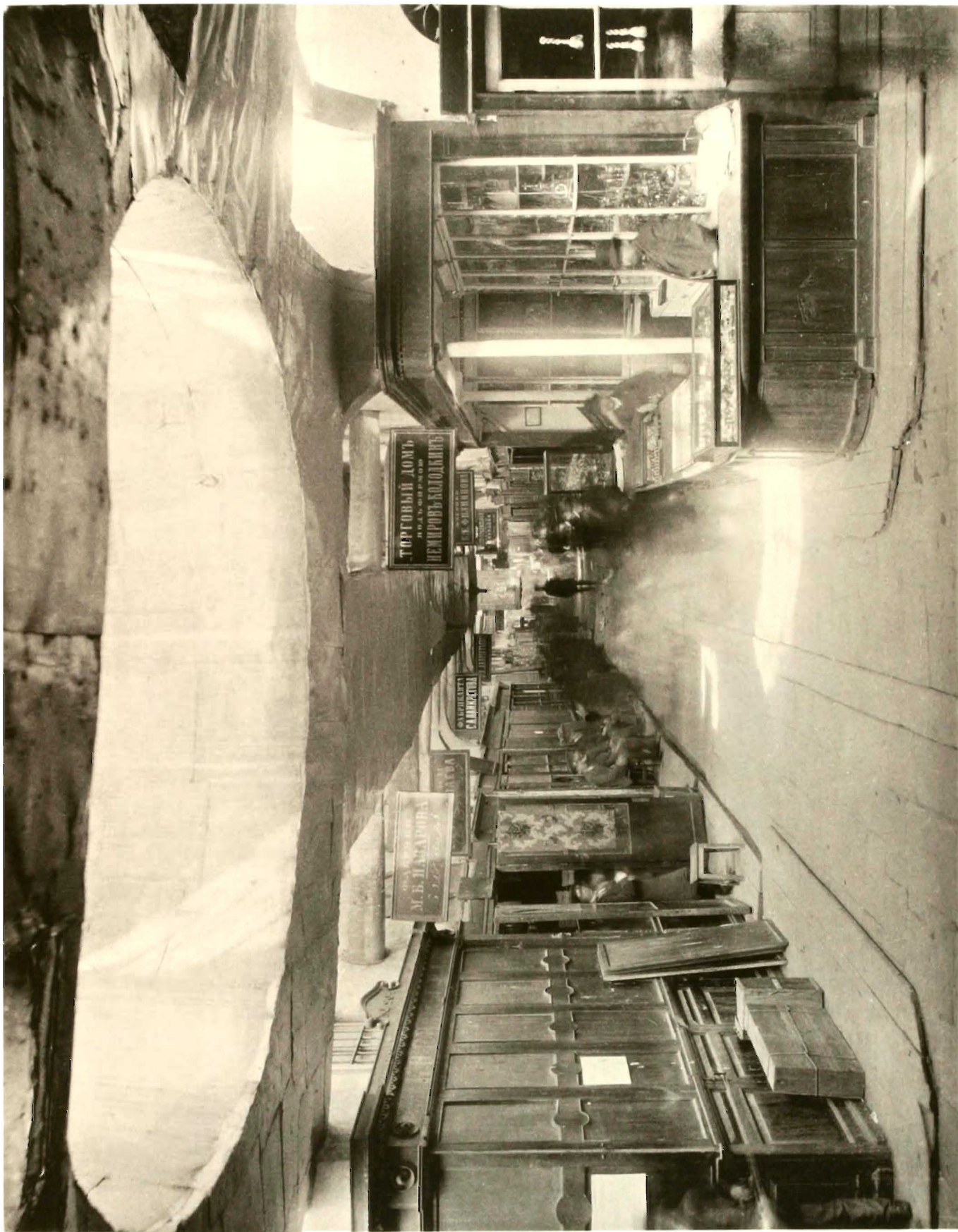

МОСКВА. 1886

ВЕРХНИЕ ГОРОДСКІЕ РЯДЫ — СЕРЕБРЯНЫЙ РЯДЪ (2-е ПРАСЛО ОТЪ ИЛЬИНКИ).

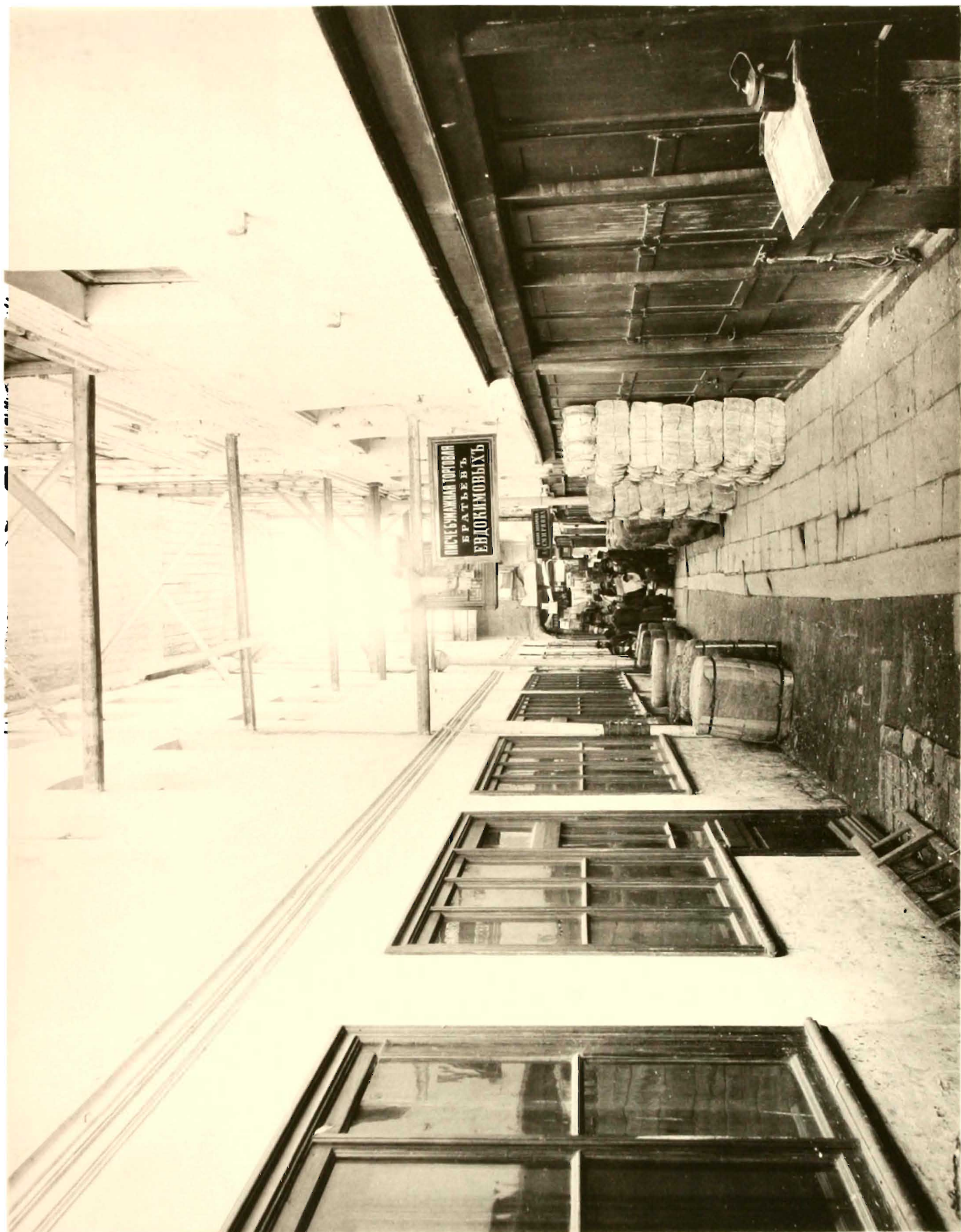

МОСКВА, 1886

ВЕРХНИЕ ГОРОДСКІЕ РЯДЫ — ПАНСКОЙ РЯДЪ (ПРЯСЛО ОТЪ ИЛЬИНКИ).

Фотосъёмка С. С. Соловьева



МОСКВА, 1886

ВЕРХНЕ ГОРОДСКІЕ РАДЫ МАЛЫЯ СУКОННЫЯ РАДЫ (ВНДЪ ОТЪ УЛЫЧКИ)

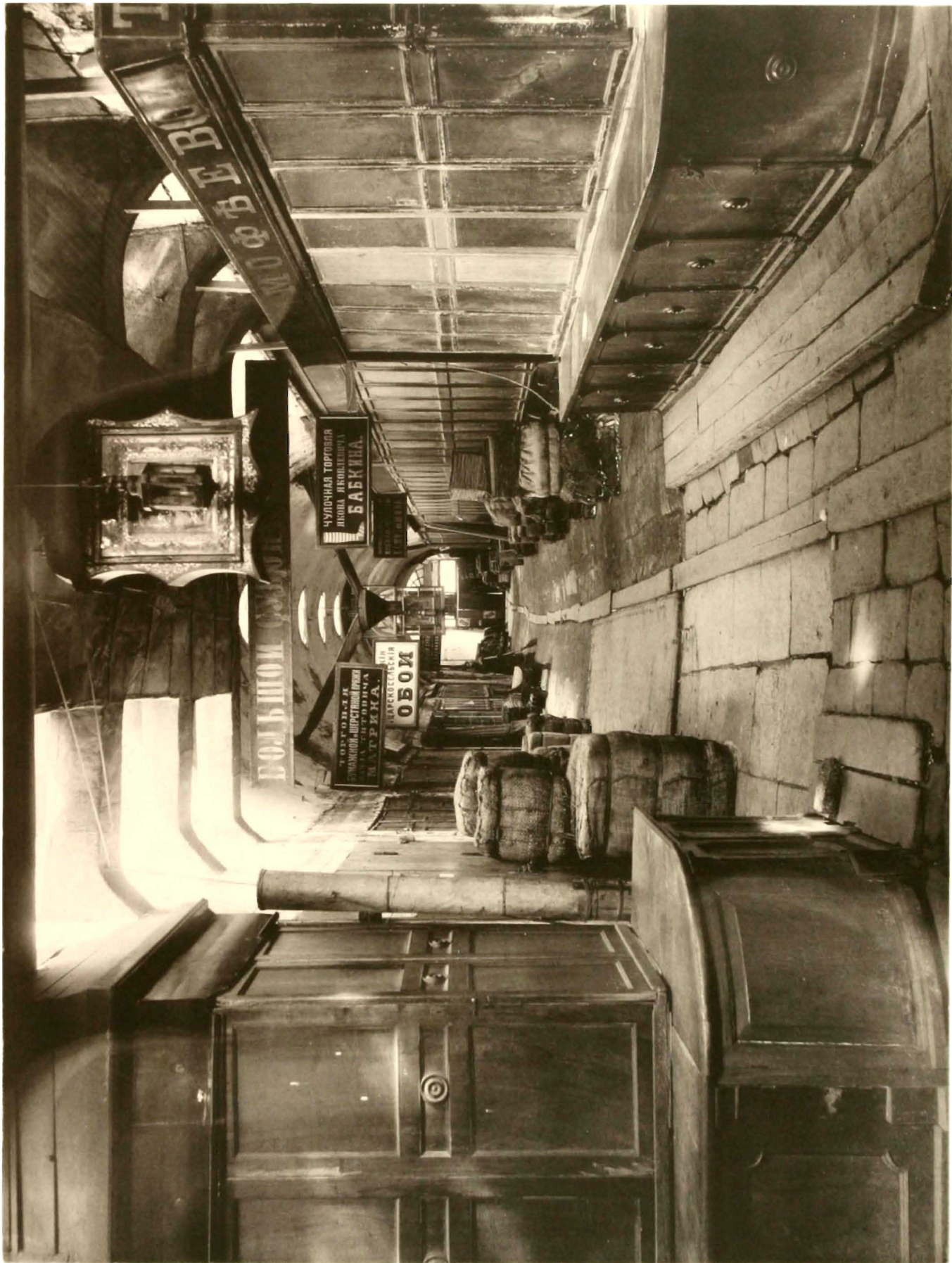

МОСКВА, 1886

ВЕРХНИЕ ГОРОДСКИЕ РЯДЫ — БОЛЬШОЙ СУКОННЫЙ РЯД (ВИДЬ ИЗ СРЕДИНЫ РЯДОВЪ)

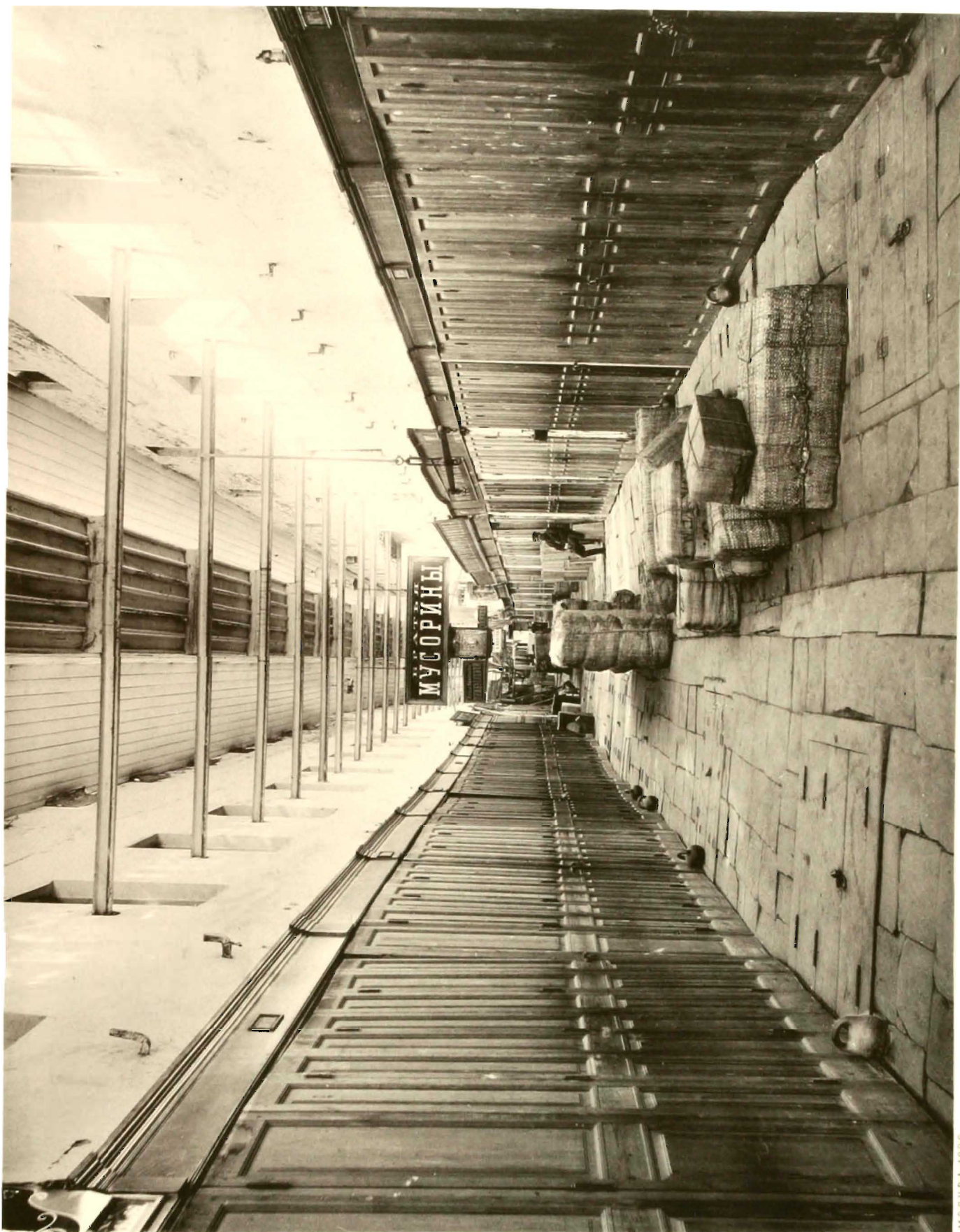

МОСКВА, 1866

ВЕРХНИЕ ГОРОДСКИЕ РЯДЫ — ЛАПОВНИКИ РЯДЫ



МОСКВА 1886.

ВЕРХНІЕ ГОРОДСКІЕ РЯДЫ - УЗЕНЬКІ РЯДЪ

Библиотека "Руниверс"

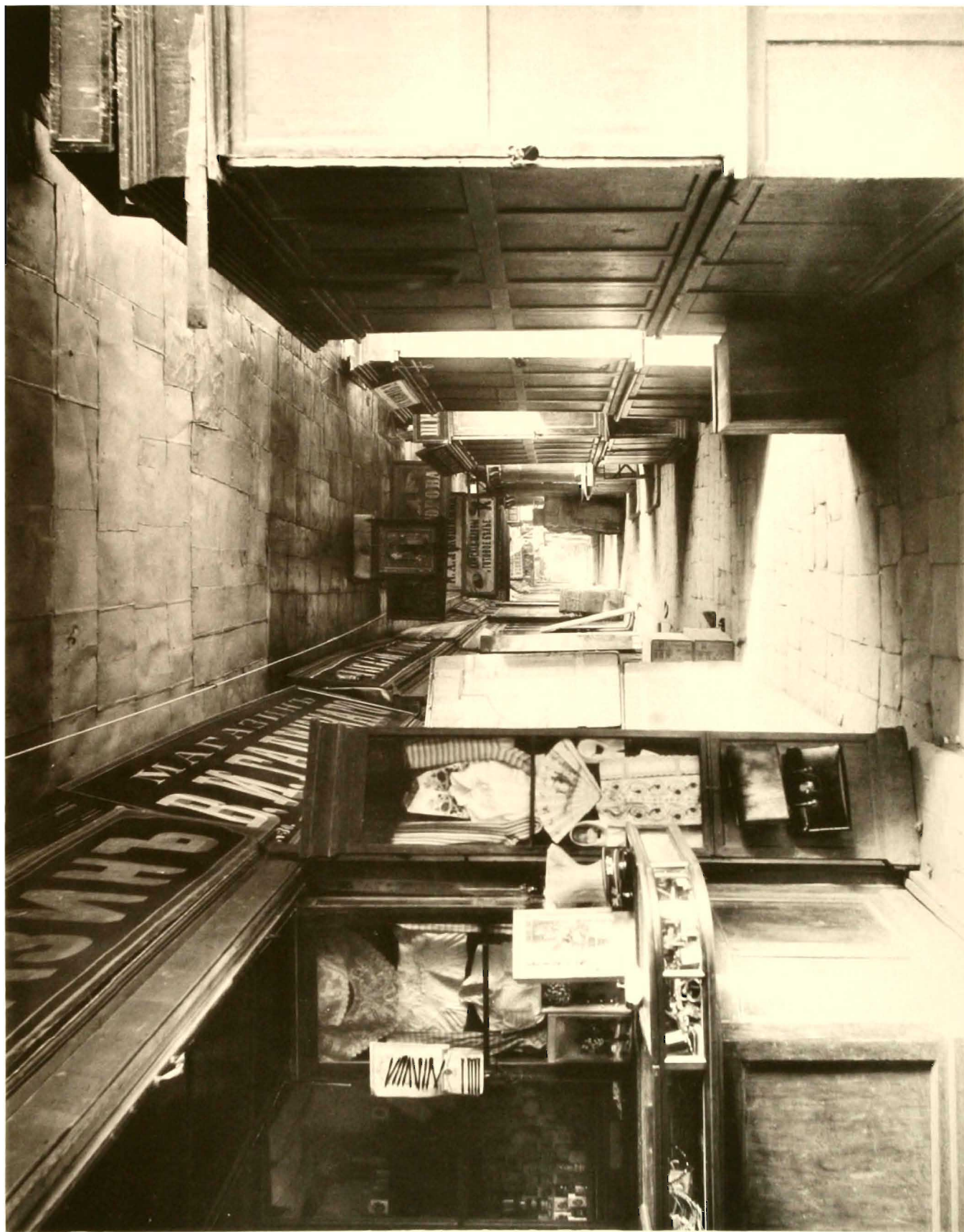

ВЕРХНИЕ ГОРОДСКІЕ РЯДЫ—НОЖЕВАЯ ЛИНІЯ (2^Е ПРЯСЛО ОТЪ НИКОЛЬСКОЙ УЛ.)

МОСКВА, 1886

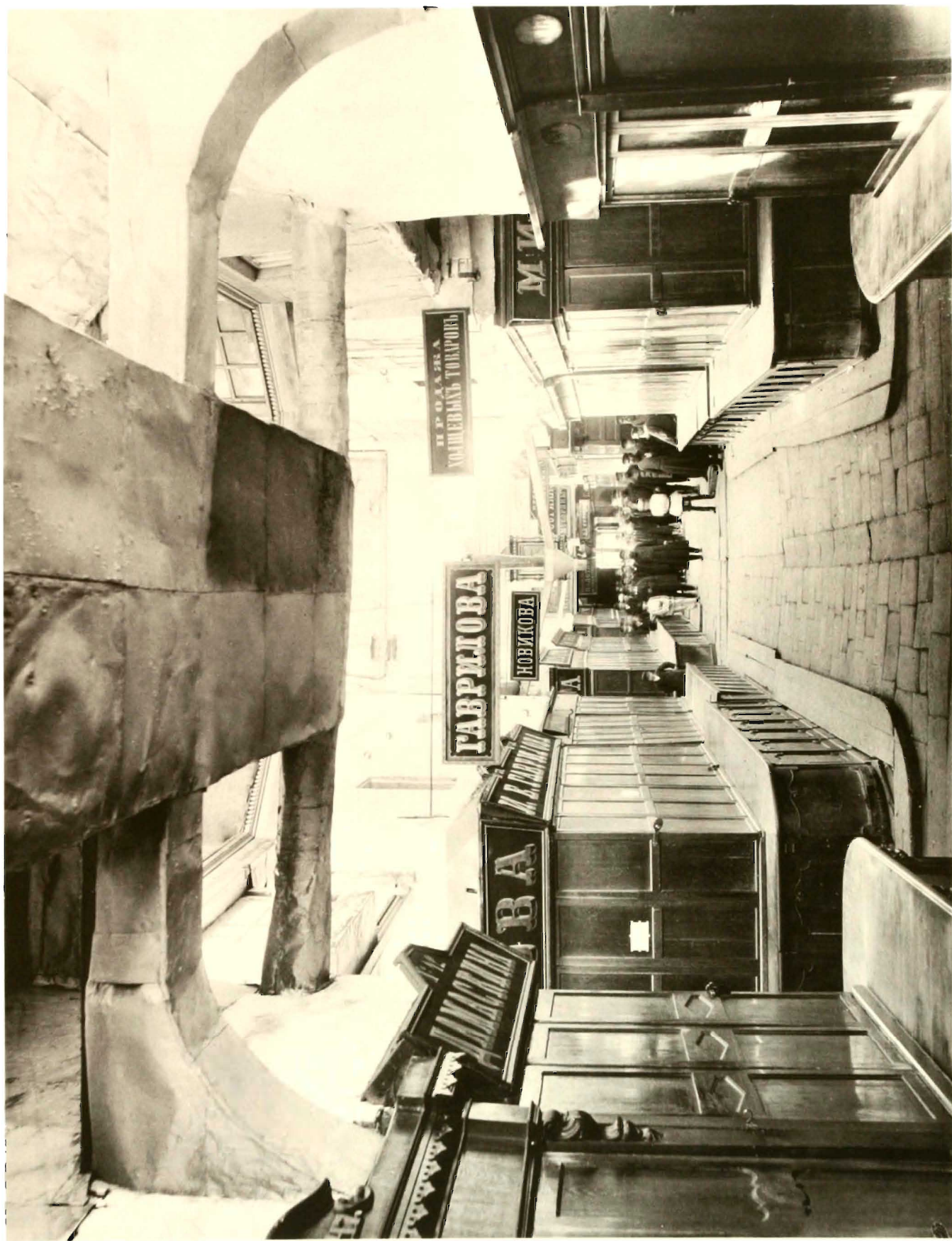

МОСКВА. 1860.

ВЕРХНИЕ ГОРОДСКІЕ РЯДЫ—СРЕДНИ ПОПЕРЕЧНЫЙ ПРОХОДЪ (ОТЪ ПАМЯТНИКА МИНИНУ И ПОЖАРСКОМУ)

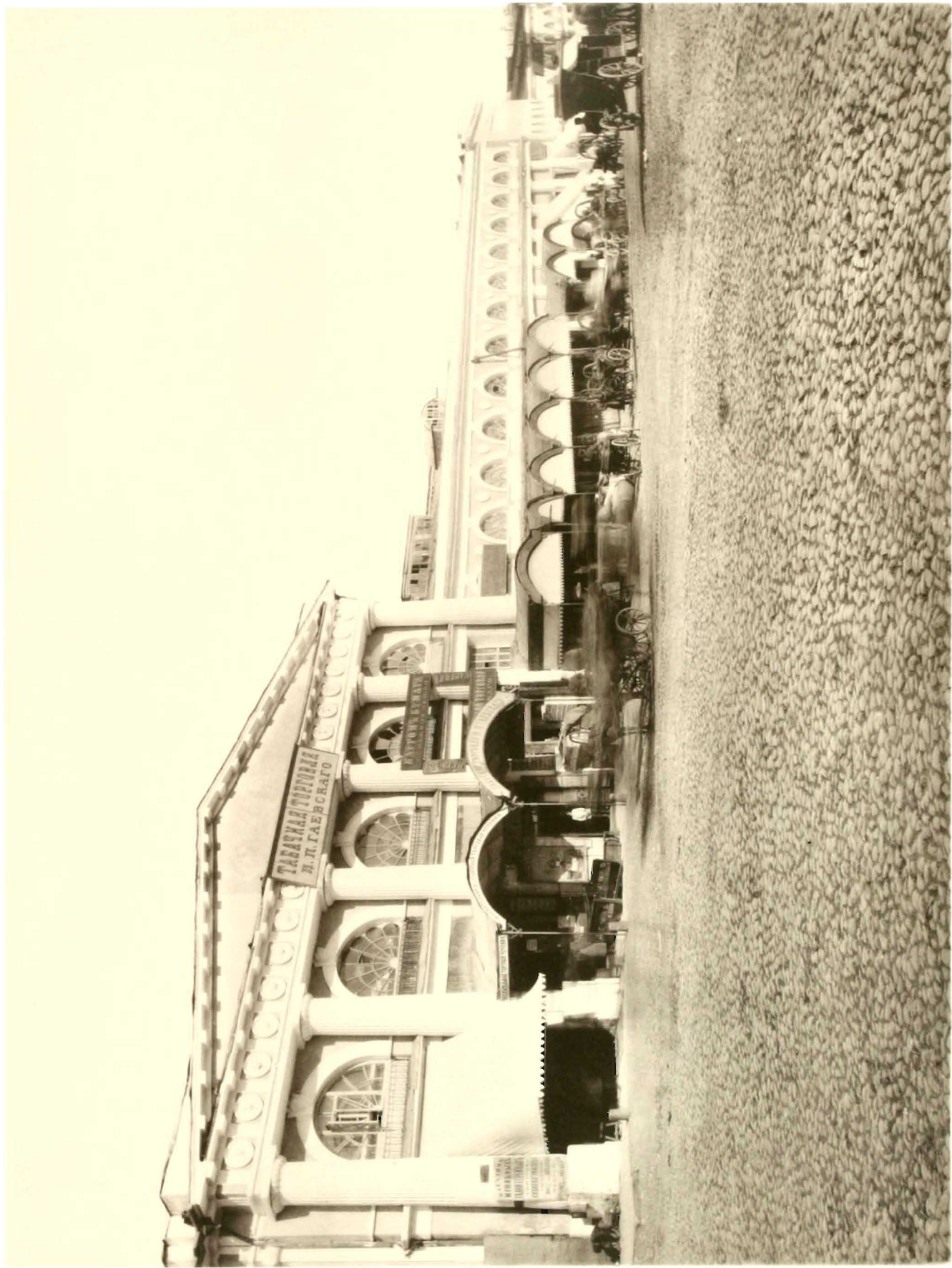

МОСКВА, 1886

СРЕДНІЕ ГОРОДСКІЕ РЯДЫ—ВИДЪ ОТЪ ЛОБНАГО МЪСТА.



МОСКВА. 1886

СРЕДНИЕ ГОРОДСКІЕ РЯДЫ (ВИДЪ СЪ МОСКВОРЕЙСКОЙ УЛИЦЫ)



МОСКВА, 1936

СРЕДНИЕ ГОРОДСКИЕ РЯДЫ -- ВИД ПО ИЛЮМИНОВАНТОМУ КРАСНОЙ КОЛОДЦЕ



МОСКВА, 1886

СРЕДНИЕ ГОРОДСКИЕ РЯДЫ — ВИДЪ ПО ИЛЬИНКѢ СЪ СѢВЕРО-ВОСТОЧНАГО УГЛА



МОСКВА, 1886

СРЕДНИЕ ГОРОДСКИЕ РЯДЫ (ВИДЪ ПО ВАРВАРЪ СЪ МОСКВОРЪДСКОЙ УЛИЦЫ)



МОСКВА 1865

СРЕДНИЕ ГОРОДСКІЕ РЯДЫ (ВИДЪ ПО ВАРВАРКЪ ОТЪ ЦЕРКВИ ВАРВАРЫ МУЧ)



МОСКВА 1896

СРЕДНИЕ ГОРОДСКИЕ РЯДЫ (ВИДЬ ПО ХРУСТАЛЬНОМУ ПЕРЕУЛКУ СЪ ИЛЬМИНИ)



МОСКВА, 1886

СРЕДНИЕ ГОРОДСКІЕ РЯДЫ - ВИДЪ ПО ХРУСТАЛЬНОМУ ПЕРЕУЛКУ 76 ЗАБЫТЫИ



МОСКВА 1886

СРЕДНІЕ ГОРОДСКІЕ РЯДЫ — ЗЕРКАЛЬНИЙ РЯДЪ (15 ПРЯСЛО ОТЪ ИЛЬИЧКИ)



МОСКВА 1886

СРЕДНИЕ ГОРОДСКИЕ РЯДЫ НИЖНИ СОВОШНЫЙ РЯДЪ



МОСКВА. 1886

СРЕДНИЕ ГОРОДСКІЕ РЯДЫ — ПОПЕРЕЧНЫЙ ПРОХОДЪ ОТЪ ЛОБНАГО МЯСТА

